

ENERGIA- KOMUNITATEAK GARATZEKO GIDA

GUÍA PARA EL
DESARROLLO DE
COMUNIDADES
ENERGÉTICAS



Energia-komunitateak funtsezko zutabe dira etorkizun iraunkorrago baterako trantsizioan. Gida honen helburua kontzejuetan energia-komunitateak garatzeko ibilbide-orri argi eta praktikoa eskaintzea da, eredu konbentzionalaren alternatiba energetikoen kudeaketan eta produkzioan herritarren parte-hartze aktiboa sustatuz.

Definiziotik hasi eta berau eratzeko urrats zehatzetaraino, tokiko komunitateei prozesuaren funtsezko eragile bihurtzea ahalbidetuko dieten oinarriak jorratzen ditugu. **Ezagutu zure proiekturako funtsezko kontzeptuak, onurak eta aukerak egia bihurtuko den kontzejuaren premia espezifikoetara.**

Las **comunidades energéticas** emergen como **un pilar fundamental en la transición hacia un futuro más sostenible**. Esta **guía** tiene como **objetivo proporcionar una hoja de ruta clara y práctica para el desarrollo de comunidades energéticas** en los concejos, fomentando la participación activa de la ciudadanía en la gestión y producción de alternativas energéticas al modelo convencional.

Desde la definición hasta los pasos concretos para su constitución, abordamos los fundamentos que permitirán a las comunidades locales convertirse en actores clave del proceso. **Conoce los conceptos clave, los beneficios y las diversas opciones** para tu proyecto a las necesidades específicas del concejo en el que va a hacerse realidad.



Tokiko Energia Komunitatearen figura: terminoaren birdefinizioa.

La figura de la Comunidad Energética Local: redefinición del término.



Sektore Elektrikoari buruzko Legeak (SEL), ekainaren 28ko 5/2023 Errege Lege Dekretuak aldatu ondoren, bi figura arautzen ditu:

La Ley del Sector Eléctrico (LSE), tras su modificación por el Real Decreto-ley 5/2023, de 28 de junio, regula dos figuras:

EBK / CER

Energia berriztagarrien komunitatea
Comunidad de energía renovable
(art. 6.j)

Entitate juridikoak, partaidetza irekian eta borondatezkoan oinarrituak, autonomoak eta energia berriztagarrien proiektuen inguruan dauden bazkide edo kideek **benetan kontrolatuak**, erakunde juridiko horien jabetzakoak badira eta haien garatu badituzte, eta haien bazkideak edo kideak pertsona fisikoak, ETEak edo tokiko agintariak badira, udalerrriak barne, eta haien helburu nagusia bazkideei edo jarduten duten tokiko eremuei **ingurumen-onurak, ekonomikoak edo sozialak** ematea bada, finantza-irabazien ordez.

Entidades jurídicas basadas en la participación abierta y voluntaria, autónomas y **efectivamente controladas** por socios o miembros que están situados en las **proximidades de los proyectos** de energías renovables que sean **propiedad** de dichas **entidades jurídicas** y que estas hayan desarrollado, cuyos **socios o miembros** sean **personas físicas, pymes o autoridades locales**, incluidos los municipios y cuya finalidad primordial sea proporcionar **beneficios medioambientales, económicos o sociales** a sus socios o miembros o a las zonas locales donde operan, en lugar de ganancias financieras.

HEK / CCE

Herritarren energia-komunitatea
Comunidad ciudadana de energía
(art. 6.k)

Borondatezko partaidetza irekian oinarritutako **erakunde juridikoak**, zeinen **kontrol eraginkorra pertsona fisikoak, tokiko agintariak, udalerrriak barne, edo enpresa txikiak diren bazkideek edo kideek** egiten duten, eta horien **helburu nagusia** kideei, bazkideei edo jarduera garatzen duten herriari errentagarritasun finantzarioa sortzea baino, **ingurumen, ekonomia edo gizarte arloko onurak** eskaintzea da.

Entidades jurídicas basadas en la participación **voluntaria y abierta**, cuyo **control efectivo** lo ejercen **socios o miembros** que sean **personas físicas, autoridades locales**, incluidos los municipios, o **pequeñas empresas**, y cuyo **objetivo principal** consiste en **ofrecer beneficios medioambientales, económicos o sociales** a sus miembros, socios o a la localidad en la que desarrolla su actividad, más que generar una rentabilidad financiera.

EBKren eta HEKren arteko antzekotasunak eta aldeak

Similitudes y diferencias entre la CER y la CCE



- **BEREZKO NORTASUN JURIDIKOA DUTEN erakunde juridikoak dira**, bazkideen nortasunetik bereizia, eta **IFZ PROPIOA** dute.
- Parte-hartze **IREKIA ETA BORONDATEZKOA** ahalbidetzen dute: inor ezin da behartu integraztera edo gelditzera.
- **Pertsona fisikoek, ETEek edo tokiko agintariek** osa ditzakete (udalerrriak barne).
- **Kideek kontrolatzen dituzte**, ez besteren pertsonak. Inork ezin du % 50 baino gehiago eduki.
- **Helburua** da irabazi finantzarioen ordez, ingurumen, ekonomia edo gizarte arloko onurak ematea.
- **Kapital pribatu gehigarria** mobilizatu nahi dute (5/2023 LEDaren zioen azalpena).

- Son entidades jurídicas **CON PERSONALIDAD JURÍDICA PROPIA** y diferenciada de la de sus socios, y tienen un **NIF PROPIO**.
- Permiten la participación **ABIERTA Y VOLUNTARIA**: nadie puede ser obligado a integrarse o a quedarse.
- Pueden conformarlas **personas físicas, pymes o autoridades locales** (incluidos los municipios).
- Están **efectivamente controladas por sus miembros**; no por sujetos ajenos. Nadie puede poseer más del 50 %.
- Su **finalidad** es proporcionar beneficios medioambientales, económicos o sociales, en lugar de ganancias financieras.
- Buscan movilizar **capital privado adicional** (exposición de motivos de la RDL 5/2023).

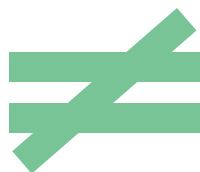

TITULARTASUNA:
EBK proiektu baten jabea da.

HURBILTASUNA:
HEK-ko kideak proiektuaren inguruetan kokatzen dira.

TITULARIDAD:
La CER es propietaria de un proyecto.

PROXIMIDAD:
Los miembros de la CER se ubican en las proximidades del proyecto.

BIZILAGUNEN AUTOKONTSUMO PARTEKATURAKO EGUZKI-PANELAK INSTALATZEA EBK-TAN KOKA DAITEKE

LA INSTALACIÓN DE PANELES SOLARES PARA EL **AUTOCONSUMO COMPARTIDO DEL VECINDARIO** SE PUEDE ENCUADRAR EN LAS **CER**



Energia Berriztagarriko Komunitatea (EBK) eratzeko betekizunak

Requisitos para la constitución de una Comunidad de Energía Renovable (CER)

1.

Berezko nortasun juridikoa duen erakundea izatea, bere kideengandik bereizia (kooperatiba, elkartea, sozietate mugatua...), eskubideen eta betebeharren titularra.

Ser una entidad con personalidad jurídica, diferenciada de la de sus miembros (cooperativa, asociación, sociedad limitada...), titular de derechos y obligaciones.

2.

IFZ propioa izatea.

Disponer de un NIF propio.



3.

Autonomia Erkidegoan kokatutako pertsona fisikoek, ETEek edo tokiko agintariek osatzea, baldin eta haien merkataritza- edo lanbide-jarduera osatzen ez badute (art. 12 bis LSE).

Estar constituida por **personas físicas, pymes o autoridades locales** ubicadas en la Comunidad Autónoma para quienes no constituya su actividad comercial o profesional (art. 12 bis LSE).

4.

Energia berriztagarriaren proiektuaren JABEA izatea (eguzki-plakak, energia eolikoaren sortzaileak...).

Ser la PROPIETARIA del proyecto de energía renovable (placas solares, generadores de energía eólica...).

5.

Erakundeko kide izatea, ez kide bateko kide izatea eta Autonomia Erkidegoan instalatzea.

Pertenecer a la entidad; no a uno de miembros e instalarse en la Comunidad Autónoma.

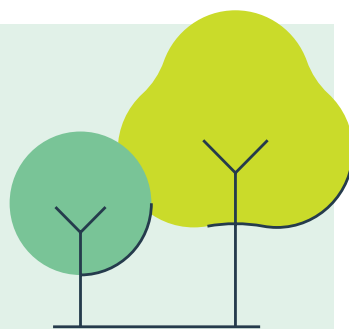

7.

Nork bere erabakiak hartzea, hirugarrenen esku-sartzerik gabe (adibidez, kide diren jatorrizko erakunde juridikoaren zuzendaritza-organoak...).

Tomar sus propias decisiones, sin la injerencia de terceros (por ejemplo, los órganos rectores de la entidad jurídica matriz donde se integran...).

6.

Kide guztien ekarpenekin elikatzea (EBKren % 50, gehienez).

Alimentarse con aportaciones de todos sus miembros (máximo 50% de la CER).

8.

Ingurumen, ekonomia edo gizarte-onurak lortzea; ez finantza-irabaziak, ezta fakturan aurrezteak ere.

Perseguir beneficios medioambientales, económicos o sociales; no ganancias financieras ni el mero ahorro en la factura.

Kontzejuetako EBKeitarako ibilbide-otzia: alternatiba erabilgarriak.

Hoja de ruta para las CER de los concejos: alternativas disponibles.



Aukera
Opción

1.

100 %
titulartasun
publikoa

100 %
titularidad
pública

Kontzejuaren
AUTOKONTSUMORAKO
instalazio fotovoltaikoa

Instalación
fotovoltaica para
AUTOCONSUMO
PROPIO del concejo

(1)
Auzo-batzarraren erabakia
(KFA 12. art).

Acuerdo de la Asamblea
vecinal (art. 12 NFC).

(2)
SPKLren lizitazio-
prozedura hautatzea,
aurrekontuaren arabera.

Elección de procedimiento
de licitación de la LCSP
según presupuesto.

(3)
Dirulaguntzaren baldintzak
betetzea (deialdiaren
arabera alda daitezke).

Cumplir las condiciones
de la subvención (pueden
variar según convocatoria).



KFA-aren 7.1.a artikulua
kontzejuei aitortzen die
erabilera edo zerbitzu
publikoko instalazioak
eraikitze eskumena
(autokontsumorako panelak).

El art. 7.1.a NFC **reconoce** a los
concejos la competencia para
**construir instalaciones de uso
o servicio público** (paneles
para autoconsumo).



TEKAL-aren 24.7 artikulua
administrazio publikoien
autokontsumoa aldarrikatzen
du, hala nola kontzejuen
autokontsumoa.

El art. 24.7 de la LTECC
propugna el autoconsumo de
las administraciones públicas,
como los concejos.

URRATSAK

**IZAPIDETZEA obra
publiko gisa⁽¹⁾:**

- Auzo-batzarraren erabakia
- Proiektuak eskatzea
- Kokalekua aukeratzea
- Lizitazioa⁽²⁾
- Eraikuntza

FINANTZAKETA:

Erakunde publikoentzat **bakarrik** diren
dirulaguntzak eskatzeko aukera⁽³⁾.

PASOS

**TRAMITACIÓN como
una obra pública⁽¹⁾:**

- Acuerdo de la Asamblea vecinal
- Solicitud de proyectos
- Elección de ubicación
- Licitación⁽²⁾
- Construcción

FINANCIACIÓN:

Posibilidad de solicitar subvenciones
destinadas **sólo** a entidades públicas⁽³⁾.

EMAITZA

- Instalazio fotovoltaiko bat eraikitzea
(kontzejuaren titulartasunaren % 100)
- Kontzejuaren energiaren
aprobetxamendua (azpiegiturak eta
eraikin publikoak).
- Inbentarioan inskribatzea.

RESULTADO

- Construcción de una instalación
fotovoltaica (100 % titularidad del
concejo)
- **Aprovechamiento concejil** de la energía
(infraestructuras y edificios públicos).
- Inscripción en el inventario.

Aukera
Opción

2.



Energia berriztagarrien
komunitatea % 100
AUTOKONTSUMO
PARTEKATUAREN
PRIBATUA

Kontzejurik
GABE

Comunidad de
energía renovable
100 % PRIVADA de
AUTOCONSUMO
COMPARTIDO

SIN el
concejo

URRATSAK

- Ideia sustatzea
- Konstituzioari buruzko hitzaldiak antolatzea
- Administrazio-izapideetarako laguntza
- Prozesuaren gida⁽⁴⁾ (kooperatiba/ elkartea/sozietatea sortzea)
- Esperientzien trukea
- Erakunde pribatuentzako dirulaguntzen bilduma
- Ondare-finken errentamendua⁽⁵⁾ edo jabari publikoko azalaren emakida

PASOS

- Apoyo de la idea
- Organización de charlas sobre la constitución
- Ayuda con los trámites administrativos
- Guía en el proceso⁽⁴⁾ (crear la cooperativa / asociación/ sociedad)
- Intercambio de experiencias
- Recopilación de subvenciones para entidades privadas
- Arrendamiento⁽⁵⁾ de fincas patrimoniales o concesión de superficies demaniales

EMAITZA

- Instalazio fotovoltaikoa eraikitzea (interesdunen titulartasun pribatuaren % 100)
- Energiaren aprobetxamendu pribatua.

RESULTADO

- Construcción de instalación fotovoltaica (100 % de titularidad privada de las personas interesadas)
- Aprovechamiento privado de la energía.

(4)
Kontzejuak proiektua babesten du **integratu gabe** (art. 27 LKLTB). Auzo-batzarrak, **bozketan** (KFBren arabera), **bere inplikazioa eta ekintzak erabakitzen ditu**: hitzaldiak deitzea, hizlariari ordaintzea, pertsona juridikoa sortzen laguntzea (gestoria ordaintzea edo bere baliabideak erabiliz).

El concejo apoya el proyecto **sin integrarse** (art. 27 LTECC). La Asamblea vecinal **acuerda en votación** (según la NFC), su implicación y las acciones: convocatoria de charlas, pago a conferenciantes, apoyo en la creación de la persona jurídica (pago de gestoría o con sus propios medios).

(5)
Erakundeak **finka edo higiezin pribatuak aloka ditzake** proiektua kokatzeko edo **kontzejuaren jabetzako finka edo higiezinetara jo dezake**. Kasu honetan, EAeko lege berria, 1/2024 KLTB (26) legez eraturako HEZe herri-jabariko ondasunen edo ondare-ondasunen gaineko azalera-eskubideen gaineko emakidak ematea ahalbidetzen du, erakunde horientzat gordetako lehiaketa publikoaren bidez **edo doako eta zuzeneko lagapenaren bidez**.

La entidad puede alquilar fincas o inmuebles privados para ubicar el proyecto o **recurrir a fincas o inmuebles** propiedad del **concejo**. En este caso, la nueva ley vasca, LTECC 1/2024 (art. 26) permite otorgar a las CER legalmente constituidas concesiones sobre bienes demaniales o derechos de superficie sobre bienes patrimoniales, mediante concurso público reservado a estas entidades o mediante **cesión gratuita y directa**.



KFBk ez die kontzejuei beren lurralde-eremuan energia berriztagarriak sustatzeko eskumenik aitortzen.

La NFC **no reconoce** a los concejos una competencia de fomento de las energías renovables en su ámbito territorial.



Kontzeju batek finantza-nahikotasuna eta kudeaketa-gaitasuna egiaztatzen baditu, EKE bat eratzeko interesa duen auzotarrari laguntza eman diezaioke, betiere araudi publikoa betez (lizitazioa, berdintasuna).

Si un concejo acredita **suficiencia financiera y capacidad de gestión**, podría apoyar al vecindario interesado en constituir una CER, cumpliendo en todo caso la normativa pública (licitación, igualdad).

Aukera
Opción

3.

Energia berriztagarren
komunitatea % 100

**AUTOKONTSUMO
PARTEKATUAREN
PRIBATUA**

Kontzejua
BARNE

Comunidad de
energía renovable
100 % PRIVADA de
**AUTOCONSUMO
COMPARTIDO**

CON el
concejo

1.

AURRETIAZKO EZTABAIDA⁽⁶⁾:

Interesatutako auzotarra eta Administrazio Batzarra (kontzejuaren ordezkari gisa).

1. SUBJEKTUAK: Nortzuk eta zenbat batzen dira?

2. PROIEKTUAK:

- Zer egin nahi dugu?
- Zein izango da plantaren aurrekontua?
- Eguzki-plakak eta eguzki-plakak instalatzeko aurrekontua lurra edo teilatuak erosteko edo alokatzeko.

3. XEDEA: Zer lortu nahi dugu?

4. FORMA JURIDIKOA ETA PARTE-HARTZEA:

- Zer forma juridiko hartuko du?
- Zein dira eraketa-gastuak? Eskritura publikoa, izapideak, erregistroko inskripzioa, idazketa. Estatutuena, administrazio-organoen definizioa.
- Kanpoko kudeaketa edo kideen aldetik? Kanpoko bada, kudeaketa-gastuak.
- Mantentze-gastuen aurreikuspena.
- Kargua uzten duten kideei ekarpenak itzultzeko aurreikuspena (bertan behera utziz gero).

DELIBERACIÓN PREVIA⁽⁶⁾: Vecindario interesado y Junta Administrativa (en representación del concejo).

1. SUJETOS: ¿Quiénes y cuántos se suman?

2. PROYECTO:

- ¿Qué queremos hacer?
- ¿Cuál será el presupuesto de la planta?
- Presupuesto para la instalación de placas solares y para la compra o el alquiler de terrenos o tejados.

3. OBJETO: ¿Qué queremos conseguir?

4. FORMA JURÍDICA Y PARTICIPACIÓN:

- ¿Qué forma jurídica adoptará?
- ¿Cuáles son los gastos de constitución? Escritura pública, tramitación, inscripción en registro, redacción de estatutos, definición de órganos de administración.
- ¿Gestión externa o por los miembros? Si es externa, gastos de gestoría.
- Previsión de gastos de mantenimiento.
- Previsión de devolución de aportaciones a miembros salientes (en caso de abandono).

2.

ERABAKIAK HARTZEA:

1. Forma jurídica (kooperatiba, irabazi-asmorik gabeko elkarte, sozietate mugatua...).
2. Helburua eta proiektua.
3. Kide bakoitzaren ehunekoa (inork ezin du % 50 baino gehiago izan).

TOMA DE DECISIONES:

1. Forma jurídica (cooperativa, asociación sin ánimo de lucro, sociedad limitada...).
2. Objetivo y proyecto.
3. Porcentaje de cada miembro (nadie puede tener más del 50 %).

3.

AUZO BATZARRAREN BILERA⁽⁷⁾:

Aurrekoa: kontzejuak ba al du parte hartzeko baliabide ekonomikorik? Bere eskumenak edo beste obra batzuk arriskuan jar al ditzake? **EXPEDIENTEA** (aukera, iraunkortasuna, errentagarritasuna).

Batzarraren erabakia integrazioari buruz: Pertsona juridiko mota, estatutuak, kudeaketa-modua, gobernu- eta administrazio-organok, konpromisoak, partaidetza-ehunekoa, ekarpenak, erantzukizunak, azkentzeko arrazoiak... azaltzea.

REUNIÓN DE LA ASAMBLEA VECINAL⁽⁷⁾:

Previo: ¿tiene el concejo recursos económicos para participar? ¿puede comprometer sus competencias u otras obras? **EXPEDIENTE** (oportunidad, sostenibilidad, rentabilidad).

Decisión en Asamblea sobre la integración:

Explicación del tipo de persona jurídica, de los estatutos, la forma de gestión, los órganos de gobierno y administración, compromisos, porcentaje de participación, aportaciones, responsabilidades, causas de extinción...

5.

ABIAN JARTZEA

1. **Proiektua hautatzea:** aurrekontua.
2. **Kokalekua aukeratzea:** lurra/teilatuak erostea edo alokatzea...
3. **Finantzaketa:** kideak, erakunde pribatuetarako deitutako dirulaguntzen eskabidea, kredituak, crowdfundinga...

PUESTA EN MARCHA

1. **Selección de proyecto:** presupuesto.
2. **Selección de ubicación:** compra o alquiler de terrenos / tejados...
3. **Financiación:** miembros, solicitud de subvenciones convocadas para entidades privadas, créditos, crowdfunding...

AUZO BATZARRERA
JOANDAKOEN 2/3⁽⁶⁾
ALDEKO ERABAKIA

MAYORÍA DE 2/3⁽⁶⁾
DE ASISTENTES A LA
ASAMBLEA VECINAL

4.

ENERGIA BERRIZTAGARRIEN ERKIDEGOA SORTZEA (ZUZENBIDE PRIBATUAREN MENDEKO ERAKUNDE PRIBATUA)⁽⁹⁾:

1. Kideek hitzemandako ekarpenak entregatzea.
2. Araudi aplikagarriaren arabera hautatutako pertsona juridikoa eratzea (kooperatiba, elkarte, sozietatea...) Erregistroa.
3. Administrazio- eta kudeaketa-organoak hautatzea.

CREACIÓN DE LA COMUNIDAD DE ENERGÍA RENOVABLE (entidad PRIVADA sometida únicamente al DERECHO PRIVADO)⁽⁹⁾:

1. Entrega de las aportaciones comprometidas por los miembros.
2. Constitución de la persona jurídica elegida según la normativa aplicable (cooperativa, asociación, sociedad...) Registro.
3. Elección de órganos de administración y gestión.

EMAITZA

- Instalazio fotovoltaikoa eraikitzea (titulartasun pribatuaren % 100, auzotar interesatuak eta kontzejuak sortutako erakunde pribatuarena⁽¹⁰⁾).
- Energia kideek bakarrik aprobetxatzea.
- Zuzenbide pribatuari men egitea.

RESULTADO

- Construcción de instalación fotovoltaica (100 % titularidad privada, del ente privado creado por vecindario interesado y el concejo⁽¹⁰⁾).
- Aprovechamiento de la energía únicamente por sus miembros.
- Sometimiento al derecho privado.



KFBk ez du berariaz onartzen erakunde pribatu batean (EBK) sartzeko eskumena.

La NFC **no reconoce** expresamente la competencia de integrarse en una entidad privada (CER).



ESPL berriak mugatu egiten ditu erakunde pribatu batean sartzeko aukera ematen duten kasuak.

La nueva LSPV restringe los supuestos que permiten integrarse en una entidad privada.



EK bat eratzeak kideen (kontzejua eta auzotar interesduna) diru-ekarpen handia dakar: eraketa-, instalazio-, kudeaketa-gastuak... Pertsona kopuruaren arabera, **antiekonomikoa** izan daiteke.

La constitución de una CER supone un **importante desembolso económico** de sus miembros (concejo y vecindario interesado): gastos de constitución, instalación, gestión... En función del número de personas, puede resultar **antieconómica**.



TAOLek aukera ematen die toki-erakundeei erakunde pribatuetan sartzeko, **komenigarritasuna eta egokitasuna** egiaztatzen duen espedienteaz izapidetu ondoren. Kontzejuak **finantza-nahikotasuna eta kudeaketa-gaitasuna** izan behar ditu, eta epe luzerako betebeharrak hartu behar ditu bere gain.

La LBRL permite a las entidades locales integrarse en entidades privadas, previa tramitación de un expediente que acredite la **conveniencia y oportunidad**. El concejo debe tener **suficiencia financiera y capacidad de gestión**, y asumir obligaciones a largo plazo.



(6) **Pertsona fisikoek, enpresa txiki eta ertainek eta kontzejuak berak** — Administrazio Batzordeko lehendakaria, legezko ordezkari gisa, auzo-batzarraren iritzia jaso ondoren — **aldez aurretik proiektuaren oinarriak adostu behar dituzte. FASE HAU ZUZENBIDE PRIBATUAREN ARABERA ARAUTZEN DA:** Las personas físicas, las pymes y el propio concejo —a través de quien ostente la Presidencia de la Junta Administrativa, como su representante legal, tras haber recabado la opinión de la Asamblea vecinal— deben acordar previamente las bases del proyecto. ESTA FASE se rige por DERECHO PRIVADO:

a. Forma juridikoa: kooperatiba (EKLren mende), elkartea (EEL), merkataritza-sozietatea (KSLTB)... Aukeraketak erantzukizuna mugatu behar du, kideen sarrera eta irteera erraztu behar ditu eta finantza-irabaziez bestelako etekinak lortzea izan behar du helburu. **Forma jurídica:** cooperativa (sometida a la LCE), asociación (LAE), sociedad mercantil (TRLSC)... La elección debe limitar la responsabilidad, debe facilitar la entrada y salida de sus miembros y tener como finalidad la consecución de beneficios diferentes a las ganancias financieras.

b. Partaide bakoitzaren ekarpenak. Gehiengorik ez (kide guztien kontrol eraginkorra bermatzeko, ez bakarra). **Aportaciones** de cada participante. Ninguna mayoritaria (para garantizar un control efectivo del conjunto de sus integrantes; no de uno).

c. Forma juridikoaren araberako betebeharrak: estatutuak idaztea, integrazteko baldintzak, desgiteko arrazoiak, likidatzeko modua... Baldintza formalak: eskritura publikoa, Erregistro

Publikoan inskribatzea, kontabilitatea eramatea, urteko zergen likidazioa (martxan dagoenean...). **Eraketa- eta funtzionamendu-gastuak kalkulatzeko.**

Obligaciones según la forma jurídica: redacción de estatutos, condiciones para integrarse, causas de disolución, forma de liquidación... **Condiciones formales:** escritura pública, inscripción en Registro público, llevanza de contabilidad, liquidación de impuestos anuales (una vez en funcionamiento...). Cálculo de **gastos de constitución y funcionamiento.**

(7) **Auzo-batzarraren erabakia. Fase hori da ZUZENBIDE PUBLIKOAREN mende dagoen bakarra.** **Aurretiazko espedientea (TAOL 86. art):** ereduaz egututa, Administrazio Batzarrak espediente bat egin behar du, honako hauek egiaztatzeko: **parte hartzea komenigarria eta egokia dela; Administrazio Batzarrak ez duela bere eskumeneko zerbitzu publikoen finantzaketa arriskuan jartzen; eta aurrekontu-egonkortasunaren eta finantza-iraukortasunaren helburua betetzen duela. Proiektuaren errentagarritasunari buruzko azterketa jaso behar du.** **Funts publikoak badaude eta bideragarria bada, kontzejuaren mende jartzen da.**

Decisión de la Asamblea vecinal. Esta fase es la única sometida a DERECHO PÚBLICO. **Expediente previo (art. 86 LBRL):** conocido el modelo, la Junta Administrativa debe elaborar un expediente que acredite la **conveniencia y oportunidad** de su participación; que ésta no compromete la financiación de los servicios públicos de su competencia; y que cumple el objetivo de estabilidad presupuestaria y sostenibilidad financiera. Debe incluir un análisis sobre la rentabilidad del proyecto. Si existen fondos públicos y es viable, se somete al concejo.

(8) **Bozketa auzotarren batzarrean (KFA 12. eta 23. art). Bertaratutako bi hereneko gehiengoa:** **Votación en la Asamblea vecinal (arts. 12 y 23 NFC). Mayoría de dos tercios de los presentes:**

• **Erakunde berriaren estatutuak onartzea.** Aprobación de los estatutos de la nueva entidad.

• **Integrazioaren eta konprometitutako ekarpen ekonomikoaren jatorria.** Procedencia de la integración y de la aportación económica comprometida.

(9) **Zuzenbide pribatuaren mendeko nortasun juridiko propioa duen erakunde gisa eratu eta inskribatu ondoren, beste edozein erakunde pribatuk bezala (kontabilitatea, tributazioa, organoen erabakiak...) arautu behar du bere jardura. Instalazioaren mantentze-gastuak eta aseguruak EKK hartzen ditu bere gain (ez kontzejuak).** A partir de la constitución e inscripción de la CER como entidad con personalidad jurídica propia sometida al derecho privado, debe registrarse en su actividad como cualquier otra entidad privada (contabilidad, tributación, decisiones de los órganos...). Los gastos de mantenimiento de la instalación y los seguros los asume la CER (no el concejo).

(10) **Kontzejuak erakunde berria (EKn, hartutako forma juridikoa edozein dela ere) duen partaidetza toki-erakundearen ondasunen inbentarioan inskribatu behar da.** La participación del concejo en la nueva entidad (en la CER, con independencia de la forma jurídica adoptada) debe inscribirse en el inventario de bienes de la entidad local.

ARAUDIA (SIGLAK)

SEL: 24/2013 Legea, abenduaren 26koa, Sektore Elektrikoari buruzkoa.

KFA: 11/1995 Foru Araua, martxoaren 20koa, Arabako Lurralde Historikoko Kontzejuei buruzkoa.

SPKL: 9/2017 Legea, azaroaren 8koa, Sektore Publikoko Kontratuena.

EKL: 11/2019 Legea, abenduaren 20koa, Euskadiko Kooperatibena.

EEL: 7/2007 Legea, ekainaren 22koa, Euskadiko Elkarteei buruzkoa.

KSLTB: 1/2010 Legegintzako Errege Dekretua, uztailaren 2koa, Kapital Sozietateen Legearen testu bategina onartzen duena.

TAOL: 7/1985 Legea, apirilaren 2koa, Toki Araubidearen Oinarriak arautzen dituena.

TEOE: 1372/1986 Errege Dekretua, ekainaren 13koa, Toki Erakundeen Ondasunen Erregelamendua onartzen duena.

ESPL: 3/2022 Legea, maiatzaren 12koa, Euskal Sektore Publikoari buruzkoa.

TEKAL: 1/2024 Legea, otsailaren 8koa, trantsizio energetikoari eta klima-aldaketari buruzkoa.

NORMATIVA (SIGLAS)

LSC: Ley 24/2013, de 26 de diciembre, del Sector Eléctrico.

NFC: Norma Foral 11/1995, de 20 de marzo, de Concejos del Territorio Histórico de Álava.

LCSP: Ley 9/2017, de 8 de noviembre, de Contratos del Sector Público.

LCE: Ley 11/2019, de 20 de diciembre, de Cooperativas de Euskadi.

LAE: Ley 7/2007, de 22 de junio, de Asociaciones de Euskadi.

TRLSC: Real Decreto Legislativo 1/2010, de 2 de julio, por el que se aprueba el texto refundido de la Ley de Sociedades de Capital.

LBRL: Ley 7/1985, de 2 de abril, Reguladora de las Bases del Régimen Local.

RBEL: Real Decreto 1372/1986, de 13 de junio, por el que se aprueba el Reglamento de Bienes de las Entidades Locales.

LSPV: Ley 3/2022, de 12 de mayo, del Sector Público Vasco.

LTECC: Ley 1/2024, de 8 de febrero, de transición energética y cambio climático.

araba  álava
foru aldundia diputación foral