

ENTIDAD SINGULAR DE POBLACIÓN: Arriaga
CÓDIGO FICHA: 07-010590014

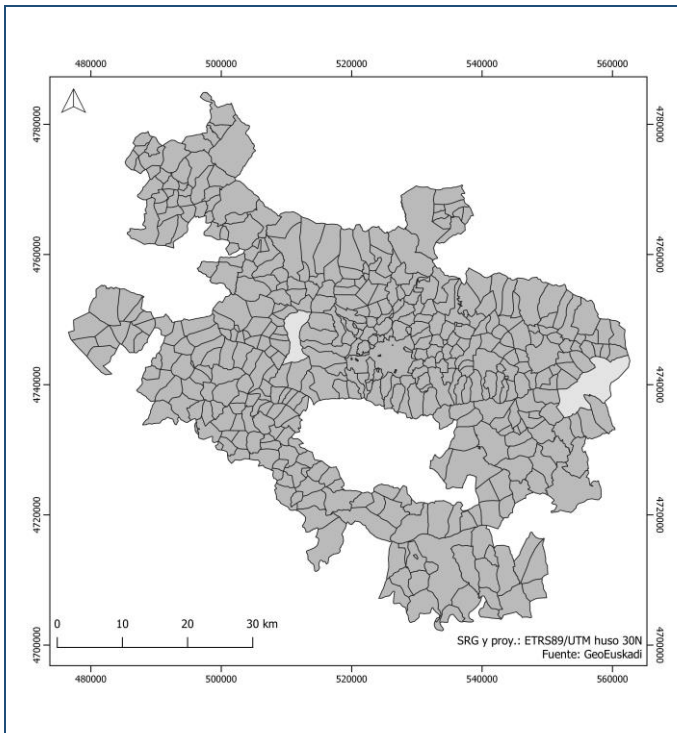

1. Identificación
2. Caracterización demográfica
3. Caracterización socioeconómica: Tejido económico y empleo
4. Viviendas y parque residencial
5. Infraestructuras, equipamientos y servicios
6. Transporte y accesibilidad
7. Valores y bienes patrimoniales reconocidos
8. Tejido asociativo y desarrollo rural
9. Valoración final
10. Fuentes estadísticas
11. Anexo cartográfico

1. IDENTIFICACIÓN

DATOS BÁSICOS DE LA ENTIDAD

Código EUSTAT/INE	010590014
Nombre	Arriaga
Geolocalización (coordenadas UTM)	X: 526.288 Y: 4.746.074
Superficie (km²)	0,01
Altitud media (m)	512,81
Distancia a la capital provincial por carretera (km)	4,6
Tipo de entidad (Zonificación Rural CAE 2015-2020)	G6

CONTEXTO TERRITORIAL

Código de la Cuadrilla	07
Nombre de la Cuadrilla	Vitoria-Gasteiz
Código EUSTAT de la comarca	02
Nombre de la comarca EUSTAT	Llanada Alavesa
Código EUSTAT/INE del municipio	01059
Nombre del municipio	Vitoria-Gasteiz
Superficie del municipio (km²)	276,66
Tipo de municipio (ámbito INE)	Urbano
Tipo de municipio (ámbito OCDE)	No rural
Tipo de municipio (ámbito Zonificación Rural CAE 2015-2020)	Zona urbana

2. CARACTERIZACIÓN DEMOGRÁFICA

A. Rasgos actuales (2019)

Efectivos demográficos	Entidad Singular	Municipio	Cuadrilla	Álava
Número de habitantes	0	246.149	246.149	327.967
Número de habitantes del núcleo principal	0	240.950	240.950	240.950
Número de habitantes en diseminados	0	0	0	3.471
Densidad demográfica (Habitantes/km²)	0	889,72	889,72	110,51

Estructura demográfica por sexo y edad	Entidad Singular	Municipio	Cuadrilla	Álava
Número de hombres	0	119.604	119.604	161.360
Número de mujeres	0	126.545	126.545	166.607
Ratio de masculinidad específica (nº de hombres de 20-64 años por cada 100 mujeres de 20-64 años)		97,45	97,45	100,28
Edad media		44,61	44,61	44,74
Población joven (nº de habitantes ≤15 años)	0	38.716	38.716	51.871
Población joven (% de población ≤15 años sobre la población total)	0	15,73	15,73	15,82
Población envejecida (nº de habitantes ≥65 años)	0	51.259	51.259	68.014
Población envejecida (% de población ≥65 años sobre la población total)	0	20,82	20,82	20,74
Índice de envejecimiento (% de población ≥65 años sobre la población ≤15 años)	0	132,4	132,4	131,12
Índice de sobre-envejecimiento (% población ≥75 años sobre la población total)	0	10,01	10,01	10,04
Índice de dependencia (población ≤15 años y ≥65 años por cada 100 personas de 16-64 años)	0	57,61	57,61	57,61

Estructura demográfica según su origen	Entidad Singular	Municipio	Cuadrilla	Álava
Número total de habitantes de nacionalidad extranjera	0	24.591	24.591	30.428
Población de nacionalidad extranjera (Unión Europea)	0	3.324	3.324	4.832
Población de nacionalidad extranjera (resto de países)	0	21.267	21.267	25.596
Peso relativo de la población extranjera (% sobre la población total)	0	9,99	9,99	9,28
Número de habitantes nacidos en Álava	167	136.728	136.728	179.319
Peso relativo de los habitantes nacidos en Álava (% sobre la población total)	66,8	55,55	55,55	54,68
Número de habitantes nacidos en el mismo municipio de residencia	-	128.852	128.852	153.495
Peso relativo de los habitantes nacidos en el mismo municipio de residencia (% sobre la población total)	-	52,35	52,35	46,8

Estructura demográfica según nivel de instrucción	Entidad Singular	Municipio	Cuadrilla	Álava
Número de habitantes con estudios primarios o menos	0	95.688	95.688	131.200
Porcentaje de población con estudios primarios o menos sobre la población total	0	38,87	38,87	40
Número de habitantes con estudios medios y superiores	0	108.896	108.896	139.349
Porcentaje de población con estudios medios y superiores sobre la población total	0	44,24	44,24	42,49
Número de habitantes con estudios profesionales	0	41.565	41.565	57.418
Porcentaje de población con estudios profesionales sobre la población total	0	16,89	16,89	17,51

Movilidad de la población (2011)	Entidad Singular	Municipio	Cuadrilla	Álava
Porcentaje de población ocupada de 16 y más años que trabaja fuera del municipio de residencia	-	15,94	15,94	28,62
Porcentaje de población de 16 y más años que estudia fuera del municipio de residencia	-	30,41	30,41	42,72

B. Dinámica y evolución demográfica

Dinámica demográfica	Entidad Singular	Municipio	Cuadrilla	Álava
Población total (nº de habitantes)				
1981 (Nomenclátor/Censo de población)	1.671	189.533	189.533	257.850
2001 (Nomenclátor/Censo de población)	1	218.902	218.902	288.793
2001 (Estadística Municipal de Habitantes)	1	214.676	214.676	284.596
2019 (Estadística Municipal de Habitantes)	0	246.149	246.149	327.967
Evolución de la población (variación absoluta)				
1981-2001	-1.670	29.369	29.369	30.943
2001-2019	-1	31.473	31.473	43.371
Tasa de crecimiento anual acumulativo				
1981-2001	-31	0,72	0,72	0,57
2001-2019	-100	0,76	0,76	0,79
Densidad demográfica (Hab./km²)				
1981	167.100	685,08	685,08	86,88
2001	100	775,96	775,96	95,9
2019	0	889,72	889,72	110,51
Número de nacimientos (N)				
1981	-	2.921	2.921	3.710
2001	-	1.879	1.879	2.436
2019	-	2.003	2.003	2.565
Número de defunciones (D)				
1981	-	1.191	1.191	1.461
2001	-	1.605	1.605	2.219
2019	-	1.995	1.995	2.788
Saldo vegetativo (N-D)				
1981	-	1.730	1.730	2.249
2001	-	274	274	217
2019	-	8	8	-223
Tasa general de fecundidad (por mil)				
1981-2000	-	37,57	37,57	36,47
2001-2019	-	40,9	40,9	41,33
Tasa Bruta de Natalidad (por mil)				
1981-2000	-	9,92	9,92	9,43
2001-2019	-	9,79	9,79	9,67
Tasa Bruta de Mortalidad (por mil)				
1981-2000	-	6,58	6,58	6,63
2001-2019	-	7,84	7,84	8,12
Saldo migratorio externo (I-E)				
1988	-	-128	-128	-547
2001	-	2.034	2.034	2.398
2019	-	2.164	2.164	2.696

Evolución de las estructuras demográficas	Entidad Singular	Municipio	Cuadrilla	Álava
Número de hombres				
2001	1	105.530	105.530	141.115
2019	0	119.604	119.604	161.360
Número de mujeres				
2001	0	109.146	109.146	143.481
2019	0	126.545	126.545	166.607
Ratio de masculinidad específica (nº de hombres de 20-64 años por cada 100 mujeres de 20-64 años)				
2001		100,57	96,69	102,73
2019		97,45	94,51	100,28
Edad media				
2001	69,5	40,7	40,7	41,23
2019		44,61	44,61	44,74
Población joven (nº de habitantes ≤15 años)				
2001	0	29.206	29.206	38.144
2019	0	38.716	38.716	51.871
Población joven (% de población ≤15 años sobre la población total)				
2001	0	13,6	13,6	13,4
2019	0	15,73	15,73	15,82
Población envejecida (nº de habitantes ≥65 años)				
2001	1	32.143	32.143	45.243
2019	0	51.259	51.259	68.014
Índice de envejecimiento (% de población ≥65 años sobre la población ≤15 años)				
2001	0	110,06	110,06	118,61
2019	0	132,4	132,4	131,12
Índice de sobre-envejecimiento (% población ≥75 años sobre la población total)				
2001	0	6,3	6,67	6,81
2019	0	10,01	10,01	10,04
Índice de dependencia (población ≤15 años y ≥65 años por cada 100 personas de 16-64 años)				
2001	0	40,01	40,01	41,44
2019	0	57,61	57,61	57,61
Número total de habitantes de nacionalidad extranjera				
2001	0	3.965	3.965	4.699
2019	0	24.591	24.591	30.428
Número de habitantes de nacionalidad extranjera (Unión Europea)				
2001	0	1.309	1.309	1.674
2019	0	3.324	3.324	4.832

Evolución de las estructuras demográficas	Entidad Singular	Municipio	Cuadrilla	Álava
Número de habitantes de nacionalidad extranjera (resto de países)				
2001	0	2.656	2.656	3.025
2019	0	21.267	21.267	25.596
Población nacida en Álava (% sobre la población total)				
2001	100	56,91	56,91	56,22
2019	66,8	55,55	55,55	54,68
Número de habitantes con estudios primarios o menos				
2001	1	107.480	107.480	149.015
2019	0	95.688	95.688	131.200
Número de habitantes con estudios medios y superiores				
2001	0	79.960	79.960	101.119
2019	0	108.896	108.896	139.349
Número de habitantes con estudios profesionales				
2001	0	29.412	29.412	38.659
2019	0	41.565	41.565	57.418

3. CARACTERIZACIÓN SOCIO-ECONÓMICA: TEJIDO ECONÓMICO Y EMPLEO

A. Rasgos económicos del contexto territorial

Estructura económica	Municipio	Cuadrilla	Álava
Valor Añadido Bruto por sectores económicos (%)			
VAB en el sector agropesquero			
2000	0,4	0,4	3,5
2017	0,19	0,19	1,67
VAB en el sector industrial y construcción			
2000	41,5	41,5	46
2017	32,3	32,3	37,54
VAB en el sector servicios			
2000	58,2	58,2	50,5
2017	67,51	67,51	60,77
Renta familiar media disponible en 2018 (euros)			
	34.645	34.645	34.519
Número de personas beneficiarias de la Renta de Garantía de Ingresos en 2019 (por mil)			
	26,2	26,2	24,2

Estructura económica	Municipio	Cuadrilla	Álava
Dinamismo económico en 2019 (tasa de creación de nuevos establecimientos por mil habitantes)	6,48	6,48	7,8
Número de establecimientos industriales según volumen de empleados (2019)	1.982	1.982	3.958
≤50	1.921	1.921	3.831
51-100	34	34	65
101-250	20	20	47
251-500	4	4	10
>500	3	3	5
Densidad comercial minorista (nº de establecimientos por mil habitantes)			
2003	12,8	12,8	11,95
2019	9,27	9,27	8,68
Número total de alojamientos turísticos (2020)	51	51	195
Nº hoteles, hostales, pensiones y apartamentos turísticos	47	47	91
Nº casas rurales y agroturismos	3	3	98
Otros alojamientos (campings y albergues)	1	1	6

B. Ocupación y empleo

Mercado de trabajo	Entidad Singular	Municipio	Cuadrilla	Álava
Población ocupada (nº)				
2001	0	99.119	99.119	128.834
2019	0	108.569	108.569	144.542
Población ocupada (% sobre la población total)				
2001	0	45,71	45,71	44,99
2019	0	44,11	44,11	44,99
Población parada (nº)				
2001	0	10.632	10.632	13.996
2019	0	13.749	13.749	17.932
Población parada (% sobre el total de población activa)				
2001	0	9,69	9,69	9,8
2019	0	11,24	11,24	11,04
Población ocupada en el sector agropesquero (nº)				
2001	0	788	788	3.573
2019	0	553	553	2.929

Mercado de trabajo	Entidad Singular	Municipio	Cuadrilla	Álava
Población ocupada en el sector agropesquero (% sobre la población ocupada total)				
2001	0	0,8	0,8	2,77
2019	0	0,51	0,51	2,03
Población ocupada en el sector industrial y construcción (nº)				
2001	0	37.825	37.825	50.385
2019	0	27.922	27.922	39.304
Población ocupada en el sector industrial y la construcción (% sobre la población ocupada total)				
2001	0	38,16	38,16	39,11
2019	0	25,72	25,72	27,19
Población ocupada en el sector servicios (nº)				
2001	0	60.506	60.506	74.876
2019	0	80.094	80.094	102.309
Población ocupada en el sector servicios (% sobre la población ocupada total)				
2001	0	61,04	61,04	58,12
2019	0	73,77	73,77	70,78
Tasa de afiliación a la Seguridad Social por municipio de residencia (% de habitantes de 16 y más años sobre la población total)				
2009	-	49,91	49,91	49,05
2019	-	50,81	50,81	50,01

4. VIVIENDA Y PARQUE RESIDENCIAL

A. Vivienda y urbanización en el contexto territorial

Capacidad urbanística y viviendas VPO	Municipio	Cuadrilla	Álava
Capacidad urbanística según el planeamiento vigente (2019)			
Nº de viviendas por ejecutar/Nº total de viviendas actual	0,27	0,27	0,33
Nº de viviendas protegidas por ejecutar según el planeamiento vigente	20.987	20.987	23.879
Número total de viviendas VPO (2019)	21.200	21.200	23.210
Nº de VPO gestionadas por el Gobierno Vasco	21.082	21.082	22.933
Nº de VPO gestionadas por los Ayuntamientos	118	118	177
Peso relativo de las viviendas VPO en 2019 (% sobre el total de viviendas familiares)	17,88	17,88	13,95

Capacidad urbanística y viviendas VPO	Municipio	Cuadrilla	Álava
Evolución de las viviendas VPO gestionadas por el Gobierno Vasco (Nº)			
2001	10.765	10.765	11.992
2019	21.082	21.082	22.933
Evolución de las viviendas VPO gestionadas por el Gobierno Vasco (% sobre el total de viviendas familiares)			
2001	12,42	12,42	9,8
2019	17,79	17,79	13,85

B. Parque de viviendas

Composición del parque de viviendas	Entidad Singular	Municipio	Cuadrilla	Álava
Número de viviendas familiares				
2001	1	86.669	86.669	122.310
2019	1	118.536	118.536	165.639
Número de viviendas principales				
2001	1	77.831	77.831	102.470
2019	0	105.415	105.415	137.877
Peso relativo de las viviendas principales (% de viviendas principales sobre el total de viviendas familiares)				
2001	100	89,8	89,8	83,78
2019	0	88,93	88,93	83,24

5. INFRAESTRUCTURAS, EQUIPAMIENTOS Y SERVICIOS

Infraestructuras, equipamientos y servicios (2019)	Entidad Singular	Municipio	Cuadrilla	Álava
Número de establecimientos de comercio minorista (CNAE 2009: 47)	0	2.403	2.403	3.000
Número de establecimientos de hostelería (alojamiento y restauración) (CNAE 2009: 55 y 56)	0	1.398	1.398	1.991
Número de establecimientos de actividades financieras y seguros (CNAE 2009: 64, 65 y 66)	0	498	498	633
Número total de establecimientos educativos	0	127	127	208
Nº de educación infantil: Preprimaria y Primaria (CNAE 2009: 851 y 852)	0	88	88	156
Nº de educación secundaria/FP (CNAE 2009: 853)	0	39	39	52

Infraestructuras, equipamientos y servicios (2019)	Entidad Singular	Municipio	Cuadrilla	Álava
Número total de establecimientos médicos y farmacias	0	527	527	676
Nº de establecimientos dedicados a actividades médicas y odontológicas (CNAE 2009: 862)	0	448	448	555
Nº de farmacias (CNAE 2009: 4773)	0	79	79	121
Número total de establecimientos asistenciales tercera edad		81	81	117
Nº de centros de día (CNAE 2009: 8811)	-	19	19	22
Nº de residencias (CNAE 2009: 8710 y 8731)	-	62	62	95
Número total de establecimientos culturales y deportivos (CNAE 2009: 910 y 931)	0	64	64	108
Nº de establecimientos culturales	0	19	19	40
Nº de establecimientos deportivos	0	45	45	68
Grado de cobertura de banda ancha en internet				
% ≥ 30 Mbps	0	87,74	87,74	98,02
% en redes fijas ≥ 100 Mbps	0	59,94	59,94	90,41
% 3G HSPA	99	99,98	99,98	99,93
% 4G LTE	99	99,52	99,52	99,93

6. TRANSPORTE Y ACCESIBILIDAD

Transporte y accesibilidad en la entidad singular de población (2020)	
Tiempo de desplazamiento en vehículo particular por carretera (minutos)	
Tiempo de desplazamiento entre la entidad singular de población y Vitoria-Gasteiz	13
Tiempo de desplazamiento entre la entidad singular de población y la capital de la cuadrilla	13
Nombre de la capital de la cuadrilla	Vitoria-Gasteiz
Tiempo de desplazamiento entre la entidad singular de población y el núcleo más próximo >5.000 habitantes	13
Nombre del núcleo de población más próximo >5.000 habitantes	Vitoria-Gasteiz
Líneas de transporte público: Autobús	
Nº total de líneas	1
Nº de líneas con servicio diario	1
Nº líneas con servicio de 1 a 4 días por semana	0
Líneas de transporte público: Tren	
Nº total de líneas	0
Nº de líneas con servicio diario	0

Transporte y accesibilidad en el municipio al que pertenece la entidad singular de población

Índice de motorización en 2019 (nº de vehículos turismos matriculados en el municipio sobre la población total)	0,45
Tiempo de desplazamiento en vehículo particular por carretera en 2020 (minutos)	
Tiempo de desplazamiento entre la capital del municipio y Vitoria-Gasteiz	0
Tiempo de desplazamiento entre la capital del municipio y la capital de la cuadrilla	0
Nombre de la capital de la cuadrilla	Vitoria-Gasteiz
Tiempo de desplazamiento entre la capital del municipio y el núcleo más próximo >5.000 habitantes	0
Nombre del núcleo de población más próximo >5.000 habitantes	Vitoria-Gasteiz
Líneas de transporte público en 2020 : Autobús	
Nº total de líneas	16
Nº de líneas con servicio diario	16
Nº líneas con servicio de 1 a 4 días por semana	0
Líneas de transporte público en 2020: Tren	
Nº total de líneas	3
Nº de líneas con servicio diario	3

Transporte y accesibilidad en la cuadrilla a la que pertenece la entidad singular de población

Índice de motorización en 2019 (nº de vehículos turismos matriculados en la cuadrilla sobre la población total)	0,45
Tiempo de desplazamiento en vehículo particular por carretera en 2020 (minutos)	
Tiempo de desplazamiento entre la capital de la cuadrilla y Vitoria-Gasteiz	0
Nombre de la capital de la cuadrilla	Vitoria-Gasteiz
Tiempo de desplazamiento entre la capital de la cuadrilla y el núcleo más próximo >5.000 habitantes	29
Nombre del núcleo de población más próximo >5.000 habitantes	Agurain/Salvatierra
Líneas de transporte público en 2020 : Autobús	
Nº total de líneas	16
Nº de líneas con servicio diario	16
Nº líneas con servicio de 1 a 4 días por semana	0
Líneas de transporte público en 2020: Tren	
Nº total de líneas	3
Nº de líneas con servicio diario	3

7. VALORES Y BIENES PATRIMONIALES RECONOCIDOS

Bienes patrimoniales en el contexto territorial de la entidad singular	Municipio	Cuadrilla	Álava
Patrimonio natural (2019)			
Suelo no urbanizable de especial protección (ha.)	7.327,48	7.327,48	65.640,35
Porcentaje de suelo no urbanizable de especial protección sobre la superficie total del municipio/cuadrilla/Álava	26,52	26,52	22,13
Número de espacios protegidos (Red Natura 2000)	4	5	29
Bienes Culturales del Patrimonio Construido (2020)			
Bienes Calificados: nº total de Conjuntos Monumentales	255	255	1.280
Bienes Calificados: nº total de Monumentos	4	4	27
Bienes Inventariados: nº total de Conjuntos Monumentales	0	0	6
Bienes Inventariados: nº total de Monumentos	6	6	42
Bienes Culturales del Patrimonio Arqueológico (2020)			
Número total de Bienes Calificados	2	2	74
Número total de Bienes Inventariados	1	1	20

8. TEJIDO ASOCIATIVO Y DE DESARROLLO RURAL

Tejido asociativo en el contexto territorial de la entidad singular	Municipio	Cuadrilla
Número total de asociaciones (2020)	2.973	2.973
Benéficas	273	273
Cultural general	1.533	1.533
Cultural específica	179	179
Docentes	137	137
Familiaristas	56	56
Juveniles	52	52
Socioeconómicas	633	633
Vecinales	110	110
Pertenencia a Consorcios (2019)		
Número de Consorcios	2	2
Nombre de los Consorcios	-Haurreskolak -Consorcio para el estímulo y desarrollo de la Formación Profesional en Vitoria y Álava	-Haurreskolak (1 mun.) -Consorcio para el estímulo y desarrollo de la Formación Profesional en Vitoria y Álava (1 mun)
Nombre de la Asociación de Desarrollo Rural a la que pertenece (2020)		

9. VALORACIÓN FINAL

Riesgo de despoblación de la entidad singular:

Despoblado

10. FUENTES ESTADÍSTICAS

Ayuntamiento de Vitoria-Gasteiz/Vitoria-Gasteizko Udala: Líneas de Tuvisa, 2020
Diputación Foral de Álava/Arabako Foru Aldundia: Líneas de Alavabus y Transporte Comarcal, 2020
Diputación Foral de Bizkaia/Bizkaiko Foru Aldundia: Líneas de Bizkaibus y Transporte Comarcal, 2020
EUDEL (Euskadiko Udalen Elkartea / Asociación de Municipios Vascos): Directorio Local. Guía de los municipios vascos 2019-2023
Euskal Estatistika Erakundea/Instituto Vasco de Estadística: Censo de Población y Viviendas, 2001 y 2011
Euskal Estatistika Erakundea/Instituto Vasco de Estadística: Directorio de Actividades Económicas (DIRAE), 2019
Euskal Estatistika Erakundea/Instituto Vasco de Estadística: Estadística de defunciones, 1981, 2001 y 2019
Euskal Estatistika Erakundea/Instituto Vasco de Estadística: Estadística de movimientos migratorios, 1988, 2001 y 2019
Euskal Estatistika Erakundea/Instituto Vasco de Estadística: Estadística municipal de actividad, 2019
Euskal Estatistika Erakundea/Instituto Vasco de Estadística: Estadística municipal de educación, 2019
Euskal Estatistika Erakundea/Instituto Vasco de Estadística: Estadística municipal de habitantes, 2001 y 2019
Euskal Estatistika Erakundea/Instituto Vasco de Estadística: Estadística municipal de viviendas, 2001 y 2019
Euskal Estatistika Erakundea/Instituto Vasco de Estadística: Estadística de nacimientos, 1981, 2001 y 2019
Euskal Estatistika Erakundea/Instituto Vasco de Estadística: PIB municipal, 2000 y 2017
Euskal Estatistika Erakundea/Instituto Vasco de Estadística: Estadística de Renta Personal y Familiar, 2018
Euskotren: Tranvía de Vitoria-Gasteiz, 2020
Gobierno Vasco/Eusko Jaurlaritz. Centro del Patrimonio Cultural: Base de Datos de la Dirección del Patrimonio Cultural Vasco, 2020
Gobierno Vasco/Eusko Jaurlaritz. Departamento de Gobernanza Pública y Autogobierno: Registro de Asociaciones de Euskadi, 2020
Gobierno Vasco/Eusko Jaurlaritz. Udalmap: Indicadores municipales de sostenibilidad, 2000, 2009, 2017, 2018 y 2019
Gobierno Vasco/Eusko Jaurlaritz. Udalplan 2019
Instituto Nacional de Estadística: Censo de Población y Viviendas, 1981 y 2001
Instituto Nacional de Estadística: Estadística del Padrón Continuo a 1 de enero de 2001
Instituto Nacional de Estadística: Estadística del Padrón Continuo a 1 de enero de 2019
Instituto Nacional de Estadística: Nomenclátor de Población, 1981 y 2001
Ministerio de Asuntos Económicos y Transformación Digital: Cobertura de banda ancha a nivel de Entidad Singular de Población en España, 2019
Ministerio de Asuntos Económicos y Transformación Digital: Datos del registro de Entidades Locales, 2019
Renfe: Líneas de trenes de media distancia y cercanías, 2020

Fecha de cierre de la entrada de datos: 30-11-2020

11. ANEXO CARTOGRÁFICO

A. Mapa topográfico de la entidad singular de Arriaga

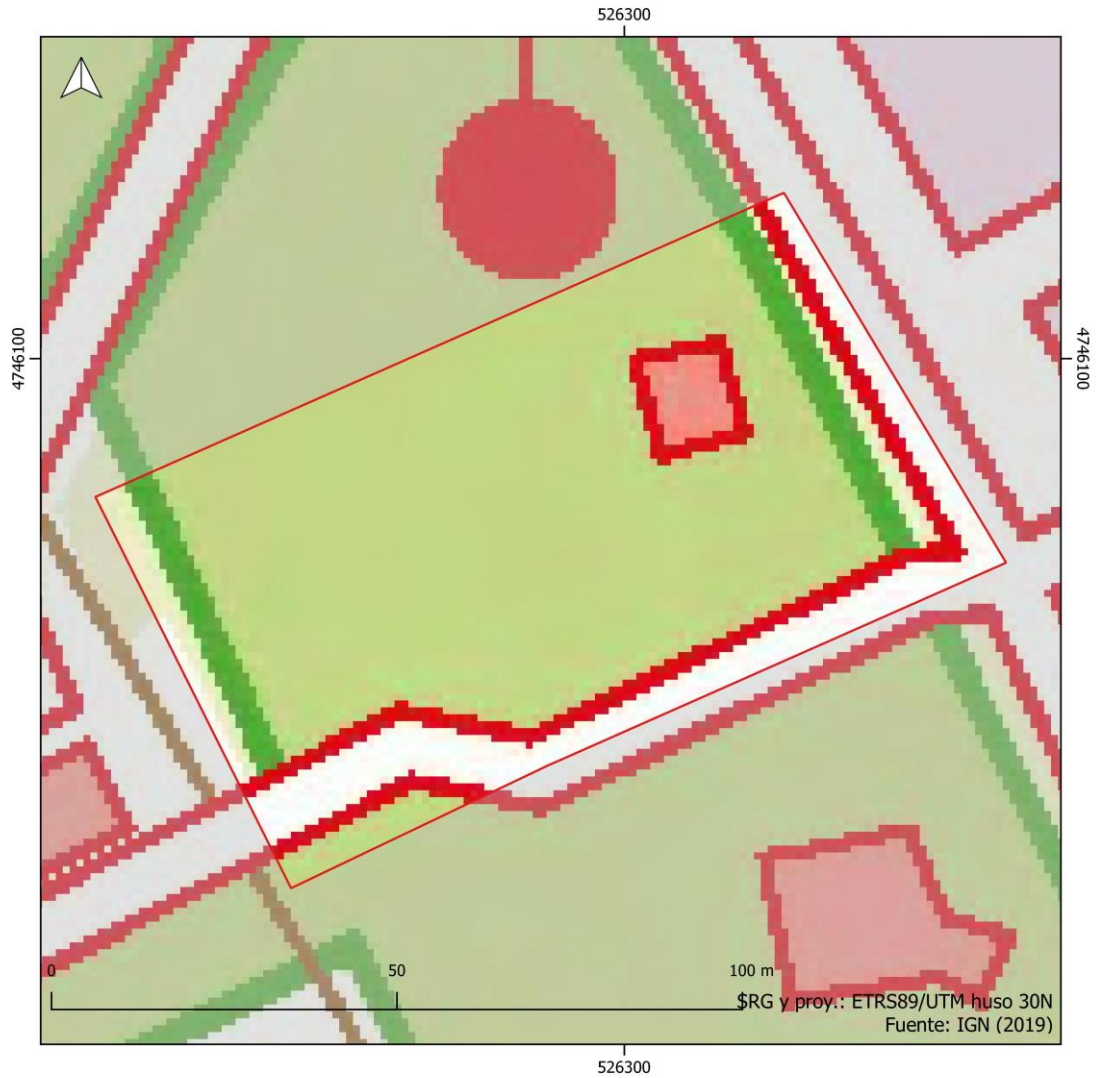

B. Ortofotografía de la entidad singular de Arriaga



C. Mapa de ocupación del suelo de la entidad singular de Arriaga

