



Arabako Foru Aldundia  
Diputación Foral de Álava

Ingurumen eta Hirigintza Saila  
Departamento de Medio Ambiente y Urbanismo

Lurralde Antolamenduaren eta Hirigintzaren Zerbitzua  
Servicio de Ordenación del Territorio y Urbanismo



**NUCLEO: BUJANDA**

**MUNICIPIO: CAMPEZO**

**NOMBRE:**  
1001

**Fecha observacion:**  
febrero-2024

**Equipo empleado:**  
Thales ZMax

### SISTEMA GEODÉSICO ETRS89

#### UTM (Huso 30)

X : 548642.765 m.

Y : 4724969.524 m.

#### GEOGRÁFICAS

Latitud : 42° 40' 32.38524"

Longitud : -2° 24' 22.79261"

#### ALTITUDES

H Elipsoidal: 667.004 m.

H Ortométrica: 616.209 m.

K Anamorfosis:0.99962911

Convergencia: 0° 24' 09"

Origen H Orto: NAP79

**Situación:** Clavo DFA de latón en solera de hormigón frente al número 10 de la calle El Sol.

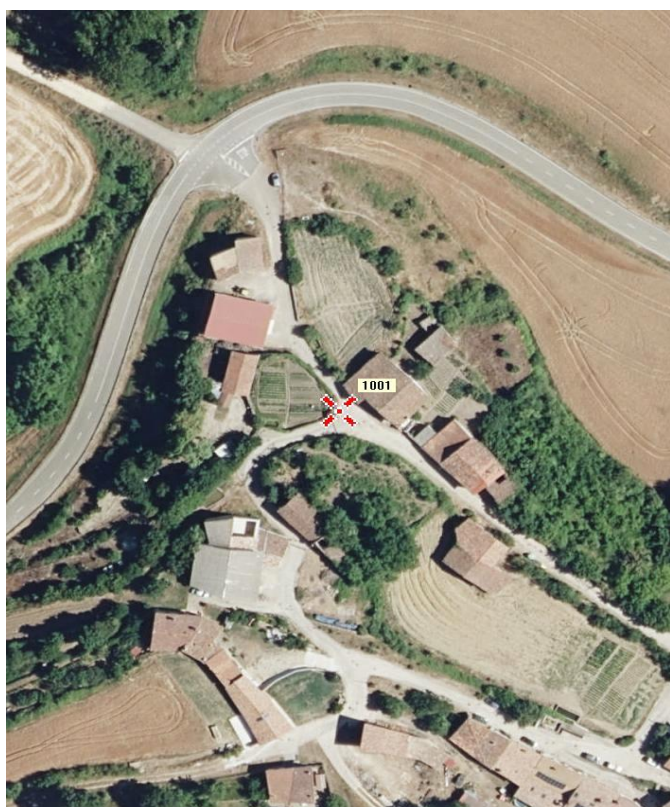



Arabako Foru Aldundia  
Diputación Foral de Álava

Ingurumen eta Hirigintza Saila  
Departamento de Medio Ambiente y Urbanismo

Lurralde Antolamenduaren eta Hirigintzaren Zerbitzua  
Servicio de Ordenación del Territorio y Urbanismo



**NUCLEO: BUJANDA**

**MUNICIPIO: CAMPEZO**

**NOMBRE:**  
1002

**Fecha observacion:**  
febrero-2024

**Equipo empleado:**  
Trimble R6

### SISTEMA GEODÉSICO ETRS89

#### UTM (Huso 30)

**X :** 548743.371 m.

**Y :** 4724892.112 m.

#### GEOGRÁFICAS

**Latitud :** 42° 40' 29.85273"

**Longitud :** -2° 24' 18.39648"

#### ALTITUDES

**H Elipsoidal:** 665.617 m.

**H Ortométrica:** 614.827 m.

**K Anamorfosis:**0.99962923

**Convergencia:** 0° 24' 12"

**Origen H Orto:** NAP79

**Situación:** Clavo DFA de latón en solera de hormigón en el cruce entre las calles El Sol y El Rosal.

