

NÚCLEO: Egileta
VÉRTICE TOPOGRÁFICO V-1001

MUNICIPIO: Alegría-Dulantzi
HUSO: 30

SISTEMA GEODÉSICO ETRS89

UTM

X : 537891,988

Y: 4739754,230

Alt Orto (H) : 631,447

Anamorfosis : 0,99961766

Converg. 0° 18' 54"

GEOGRÁFICAS

Longitud -2° 32' 11,56399"

Latitud 42° 48' 33,86405"

Alt Elip (h) : 682,235

Origen Altitudes REDNAP

Tipo señal: Clavo DFA

Fecha observación Marzo 2023

Observaciones: Orienta: V-1002 y V-1008

Equipo empleado: Topcon HIPER V

Situación:

Clavo situado sobre hormigón en borde de camino, en el margen izquierdo sentido Egileta, frente a la A-3112, y calle Teilería.

FOTOGRAFIA DE SITUACIÓN



CROQUIS DE SITUACIÓN Y VISIBILIDAD



NÚCLEO: Egileta
VÉRTICE TOPOGRÁFICO V-1002

MUNICIPIO: Alegría-Dulantzi
HUSO: 30

SISTEMA GEODÉSICO ETRS89

UTM

X : 537985,082

Y: 4739759,232

Alt Orto (H) : 631,622

Anamorfosis : 0,99961775

Converg. 0° 18' 57"

GEOGRÁFICAS

Longitud -2° 32' 07,46386"

Latitud 42° 48' 34,00960"

Alt Elip (h) : 682,409

Origen Altitudes REDNAP

Tipo señal: Clavo DFA

Fecha observación Marzo 2023

Observaciones: Orienta: V-1001 y V-1003

Equipo empleado: Topcon HIPER V

Situación:

Base situada en bordillo de la calle Teileria con la plaza Arraskurzela, junto paso de peatones.

FOTOGRAFIA DE SITUACIÓN



CROQUIS DE SITUACIÓN Y VISIBILIDAD



NÚCLEO: Egileta
VÉRTICE TOPOGRÁFICO V-1003

MUNICIPIO: Alegría-Dulantzi
HUSO: 30

SISTEMA GEODÉSICO ETRS89

UTM

X : 538088,836

Y: 4739697,140

Alt Orto (H) : 633,342

Anamorfosis : 0,99961785

Converg. 0° 18' 60"

GEOGRÁFICAS

Longitud -2° 32' 02,91068"

Latitud 42° 48' 31,97812"

Alt Elip (h) : 684,128

Origen Altitudes REDNAP

Tipo señal: Clavo DFA

Fecha observación Marzo 2023

Observaciones: Orienta: V-1002 y V-1004

Equipo empleado: Topcon HIPER +

Situación:

Base situada en plataforma de hormigón de pozo, de la calle Solandi, frente a la calle Algorri, junto a una arqueta y zona de labor.

FOTOGRAFIA DE SITUACIÓN



CROQUIS DE SITUACIÓN Y VISIBILIDAD



NÚCLEO: Egileta
VÉRTICE TOPOGRÁFICO V-1004

MUNICIPIO: Alegría-Dulantzi
HUSO: 30

SISTEMA GEODÉSICO ETRS89

UTM

X : 538091,357

Y: 4739841,706

Alt Orto (H) : 628,876

Anamorfosis : 0,99961785 **Converg.** 0° 18' 60"

GEOGRÁFICAS

Longitud -2° 32' 02,76450"

Latitud 42° 48' 36,66425"

Alt Elip (h) : 679,66

Origen Altitudes REDNAP

Tipo señal: Clavo DFA

Fecha observación Marzo 2023

Observaciones: Orienta: V-1003 y V-1005

Equipo empleado: Topcon HIPER +

Situación:

Clavo situado en bordillo de báscula, de la calle Algorri, enfrentado con la calle Solaran.

FOTOGRAFIA DE SITUACIÓN



CROQUIS DE SITUACIÓN Y VISIBILIDAD



NÚCLEO: Egileta
VÉRTICE TOPOGRÁFICO V-1005

MUNICIPIO: Alegría-Dulantzi
HUSO: 30

SISTEMA GEODÉSICO ETRS89

UTM

X : 538099,518

Y: 4739890,697

Alt Orto (H) : 627,199

Anamorfosis : 0,99961786 **Converg.** 0° 19' 00"

GEOGRÁFICAS

Longitud -2° 32' 02,39325"

Latitud 42° 48' 38,25100"

Alt Elip (h) : 677,982

Origen Altitudes REDNAP

Tipo señal: Clavo DFA

Fecha observación Marzo 2023

Observaciones: Orienta: V-1004 y V-1009.

Equipo empleado: Topcon HIPER +

Situación:

Clavo situado en bordillo de la acera de la calle Erentzun, esquina calle Algorri, a unos metros de la parada de bus.

FOTOGRAFIA DE SITUACIÓN



CROQUIS DE SITUACIÓN Y VISIBILIDAD

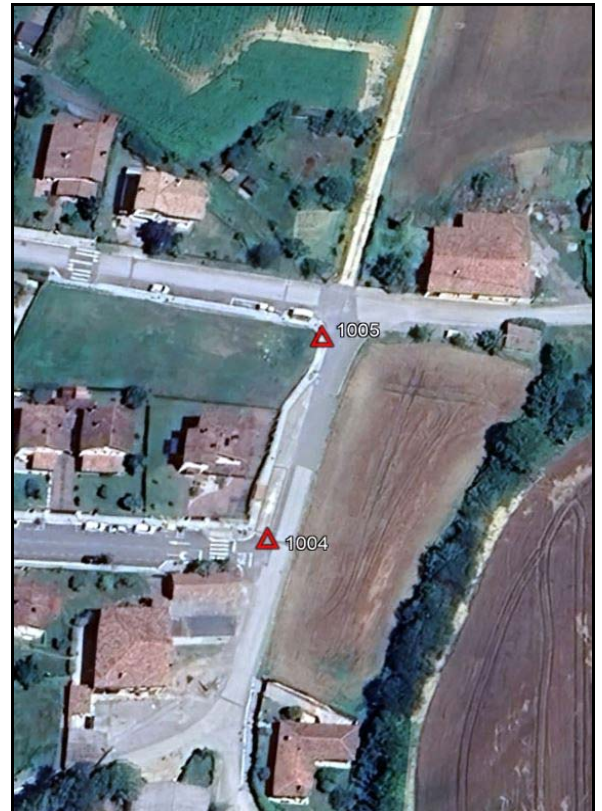

NÚCLEO: Egileta
VÉRTICE TOPOGRÁFICO V-1006

MUNICIPIO: Alegría-Dulantzi
HUSO: 30

SISTEMA GEODÉSICO ETRS89

UTM

X : 537958,657

Y: 4739906,690

Alt Orto (H) : 626,866

Anamorfosis : 0,99961773

Converg. 0° 18' 56"

GEOGRÁFICAS

Longitud -2° 32' 08,59159"

Latitud 42° 48' 38,79466"

Alt Elip (h) : 677,651

Origen Altitudes REDNAP

Tipo señal: Clavo DFA

Observaciones: Orienta: V-1007

Situación:

Clavo situado en bordillo de la acera de la calle Erentzun, frente a la calle Etxoste.

Fecha observación Marzo 2023

Equipo empleado: Topcon HIPER V

FOTOGRAFIA DE SITUACIÓN



CROQUIS DE SITUACIÓN Y VISIBILIDAD



NÚCLEO: Egileta
VÉRTICE TOPOGRÁFICO V-1007

MUNICIPIO: Alegría-Dulantzi
HUSO: 30

SISTEMA GEODÉSICO ETRS89

UTM

X : 537891,114

Y: 4739906,045

Alt Orto (H) : 626,045

Anamorfosis : 0,99961766

Converg. 0° 18' 54"

GEOGRÁFICAS

Longitud -2° 32' 11,56573"

Latitud 42° 48' 38,78580"

Alt Elip (h) : 676,831

Origen Altitudes REDNAP

Tipo señal: Clavo DFA

Fecha observación Marzo 2023

Observaciones: Orienta: V-1006 y V-1008

Equipo empleado: Topcon HIPER V

Situación:

Clavo situado en bordillo de la acera de la calle Erentzun, frente a la calle Iturriaga.

FOTOGRAFIA DE SITUACIÓN



CROQUIS DE SITUACIÓN Y VISIBILIDAD

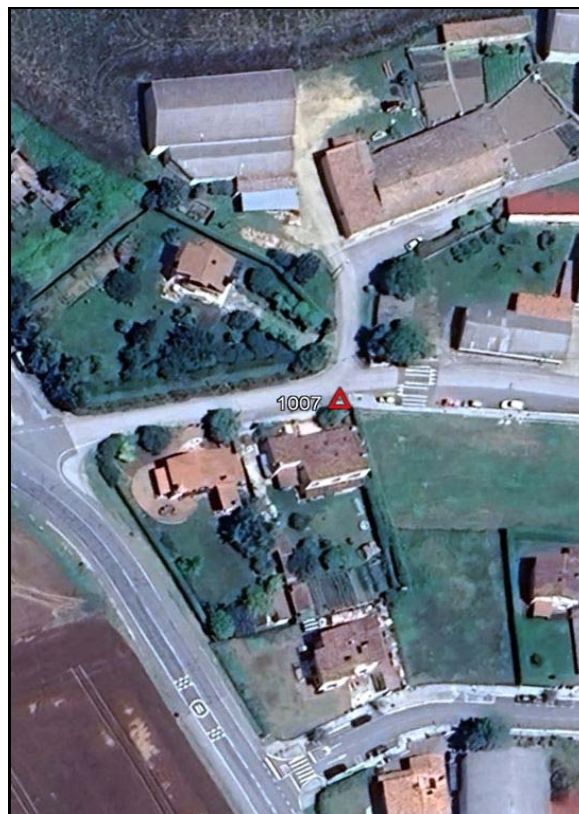

NÚCLEO: Egileta
VÉRTICE TOPOGRÁFICO V-1008

MUNICIPIO: Alegría-Dulantzi
HUSO: 30

SISTEMA GEODÉSICO ETRS89

UTM

X : 537795,783

Y: 4739889,231

Alt Orto (H) : 626,175

Anamorfosis : 0,99961757

Converg. 0° 18' 51"

GEOGRÁFICAS

Longitud -2° 32' 15,76730"

Latitud 42° 48' 38,25768"

Alt Elip (h) : 676,963

Origen Altitudes REDNAP

Tipo señal: Clavo DFA

Fecha observación Marzo 2023

Observaciones: Orienta: V-1001 y V-1007

Equipo empleado: Topcon HIPER +

Situación:

Clavo situado en plataforma de hormigón de isleta de la A-132, enfrentada a la calle Erentzun.

FOTOGRAFIA DE SITUACIÓN



CROQUIS DE SITUACIÓN Y VISIBILIDAD

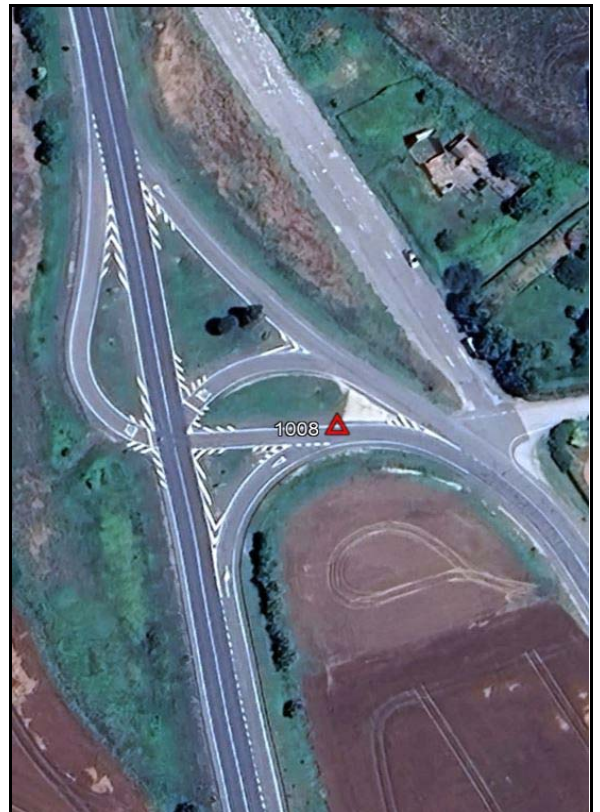

NÚCLEO: Egileta
VÉRTICE TOPOGRÁFICO V-1009

MUNICIPIO: Alegría-Dulantzi
HUSO: 30

SISTEMA GEODÉSICO ETRS89

UTM

X : 538229,607

Y: 4739920,501

Alt Orto (H) : 625,801

Anamorfosis : 0,99961798

Converg. 0° 19' 04"

GEOGRÁFICAS

Longitud -2° 31' 56,65805"

Latitud 42° 48' 39,19384"

Alt Elip (h) : 676,582

Origen Altitudes REDNAP

Tipo señal: Clavo DFA

Fecha observación Marzo 2023

Observaciones: Orienta: V-1005 y V-1010

Equipo empleado: Topcon HIPER V

Situación:

Clavo situado en bordillo de la acera de la calle Erentzun, esquina con la calle Elizalde.

FOTOGRAFIA DE SITUACIÓN



CROQUIS DE SITUACIÓN Y VISIBILIDAD



NÚCLEO: Egileta
VÉRTICE TOPOGRÁFICO V-1010

MUNICIPIO: Alegría-Dulantzi
HUSO: 30

SISTEMA GEODÉSICO ETRS89

UTM

X : 538253,329

Y: 4740006,001

Alt Orto (H) : 623,742

Anamorfosis : 0,99961800

Converg. 0° 19' 05"

GEOGRÁFICAS

Longitud -2° 31' 55,59265"

Latitud 42° 48' 41,96134"

Alt Elip (h) : 674,521

Origen Altitudes REDNAP

Tipo señal: Clavo DFA

Fecha observación Marzo 2023

Observaciones: Orienta: V-1009 .

Equipo empleado: Topcon HIPER V

Situación:

Clavo situado al final de la calle Elizalde, frente a iglesia de San Román.

FOTOGRAFIA DE SITUACIÓN



CROQUIS DE SITUACIÓN Y VISIBILIDAD

