



Arabako Foru Aldundia
Diputación Foral de Álava

Lurralde Oreaka eta Lurralde Antolamenduaren Saila
Departamento de Equilibrio Territorial y Ordenación
del Territorio
Lurralde Antolamenduaren eta Hirigintzaren Zerbitzua
Servicio de Ordenación del Territorio y Urbanismo



NUCLEO: SANTA CRUZ DE CAMPEZO /
SANTIKURUTZE KANPEZU

MUNICIPIO: CAMPEZO / KANPEZU

NOMBRE:
3001

Fecha observacion:
marzo-2024

Equipo empleado:
Leica 1230GG

SISTEMA GEODÉSICO ETRS89

UTM (Huso 30)

X : 552963.044 m.

Y : 4724355.267 m.

GEOGRÁFICAS

Latitud : 42° 40' 11.44478"

Longitud : -2° 21' 13.19102"

ALTITUDES

H Elipsoidal: 614.742 m.

H Ortométrica: 564.044 m.

K Anamorfosis:0.99963451

Convergencia: 0° 26' 17"

Origen H Orto: NAP260

Situación: Clavo DFA de latón sobre acera en el cruce de las Calles La Villa y Potro.





Arabako Foru Aldundia
Diputación Foral de Álava

Lurralde Oreaka eta Lurralde Antolamenduaren Saila
Departamento de Equilibrio Territorial y Ordenación
del Territorio
Lurralde Antolamenduaren eta Hirigintzaren Zerbitzua
Servicio de Ordenación del Territorio y Urbanismo



NUCLEO: SANTA CRUZ DE CAMPEZO /
SANTIKURUTZE KANPEZU

MUNICIPIO: CAMPEZO / KANPEZU

NOMBRE:
3002

Fecha observacion:
marzo-2024

Equipo empleado:
Trimble R6

SISTEMA GEODÉSICO ETRS89

UTM (Huso 30)

X : 552630.803 m.

Y : 4724389.038 m.

GEOGRÁFICAS

Latitud : 42° 40' 12.62167"

Longitud : -2° 21' 27.77510"

ALTITUDES

H Elipsoidal: 608.044 m.

H Ortométrica: 557.374 m.

K Anamorfosis:0.99963408

Convergencia: 0° 26' 07"

Origen H Orto: NAP260

Situación: Clavo DFA de latón sobre solera de hormigón en la isleta del cruce de las Carreteras A-132 y A-126.

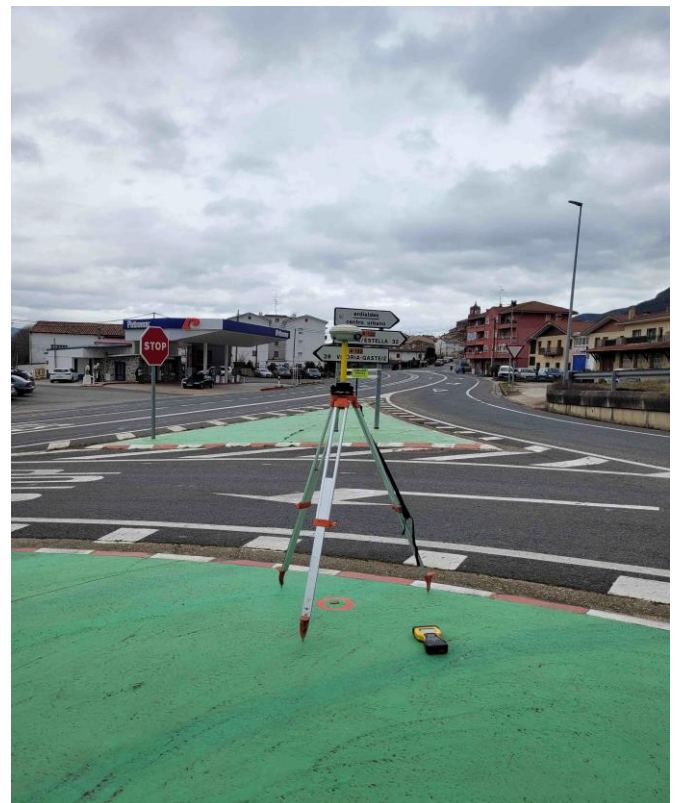



Arabako Foru Aldundia
Diputación Foral de Álava

Lurralde Oreaka eta Lurralde Antolamenduaren Saila
Departamento de Equilibrio Territorial y Ordenación
del Territorio
Lurralde Antolamenduaren eta Hirigintzaren Zerbitzua
Servicio de Ordenación del Territorio y Urbanismo



NUCLEO: SANTA CRUZ DE CAMPEZO /
SANTIKURUTZE KANPEZU

MUNICIPIO: CAMPEZO / KANPEZU

NOMBRE:
3003

Fecha observacion:
marzo-2024

Equipo empleado:
Trimble R6

SISTEMA GEODÉSICO ETRS89

UTM (Huso 30)

X : 553827.973 m.

Y : 4724978.266 m.

GEOGRÁFICAS

Latitud : 42° 40' 31.42505"

Longitud : -2° 20' 34.98207"

ALTITUDES

H Elipsoidal: 600.615 m.

H Ortométrica: 549.960 m.

K Anamorfosis:0.99963565

Convergencia: 0° 26' 43"

Origen H Orto: NAP260

Situación: Clavo DFA de latón sobre acera junto al número 8 de la Calle La Berguilla.

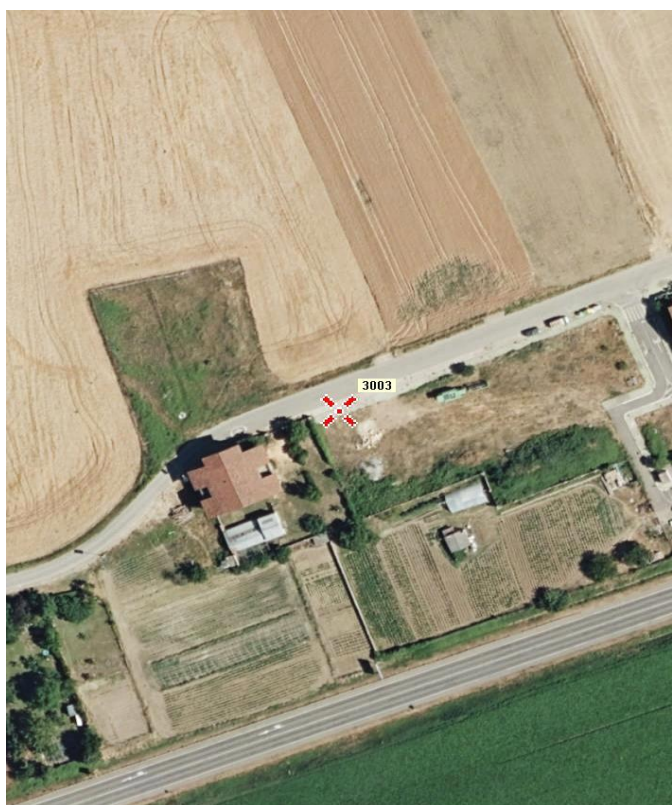



Arabako Foru Aldundia
Diputación Foral de Álava

Lurralde Oreaka eta Lurralde Antolamenduaren Saila
Departamento de Equilibrio Territorial y Ordenación
del Territorio
Lurralde Antolamenduaren eta Hirigintzaren Zerbitzua
Servicio de Ordenación del Territorio y Urbanismo



NUCLEO: SANTA CRUZ DE CAMPEZO /
SANTIKURUTZE KANPEZU

MUNICIPIO: CAMPEZO / KANPEZU

NOMBRE:
3004

Fecha observacion:
marzo-2024

Equipo empleado:
Leica 1230GG

SISTEMA GEODÉSICO ETRS89

UTM (Huso 30)

X : 553318.372 m.

Y : 4724353.299 m.

GEOGRÁFICAS

Latitud : 42° 40' 11.29261"

Longitud : -2° 20' 57.58215"

ALTITUDES

H Elipsoidal: 624.598 m.

H Ortométrica: 573.919 m.

K Anamorfosis:0.99963497

Convergencia: 0° 26' 28"

Origen H Orto: NAP260

Situación: Clavo DFA de latón sobre acera en el cruce de las Calles Juntas Generales y Subida Del Frontón.





Arabako Foru Aldundia
Diputación Foral de Álava

Lurralde Oreaka eta Lurralde Antolamenduaren Saila
Departamento de Equilibrio Territorial y Ordenación
del Territorio
Lurralde Antolamenduaren eta Hirigintzaren Zerbitzua
Servicio de Ordenación del Territorio y Urbanismo



NUCLEO: SANTA CRUZ DE CAMPEZO /
SANTIKURUTZE KANPEZU

MUNICIPIO: CAMPEZO / KANPEZU

NOMBRE:
3005

Fecha observacion:
marzo-2024

Equipo empleado:
Leica 1230GG

SISTEMA GEODÉSICO ETRS89

UTM (Huso 30)

X : 553507.380 m.

Y : 4724570.597 m.

GEOGRÁFICAS

Latitud : 42° 40' 18.28975"

Longitud : -2° 20' 49.20531"

ALTITUDES

H Elipsoidal: 609.748 m.

H Ortométrica: 559.077 m.

K Anamorfosis:0.99963522

Convergencia: 0° 26' 33"

Origen H Orto: NAP260

Situación: Clavo DFA de latón sobre solera de hormigón frente al número 2 de la Carretera Ermita.





Arabako Foru Aldundia
Diputación Foral de Álava

Lurralde Oreaka eta Lurralde Antolamenduaren Saila
Departamento de Equilibrio Territorial y Ordenación
del Territorio
Lurralde Antolamenduaren eta Hirigintzaren Zerbitzua
Servicio de Ordenación del Territorio y Urbanismo



NUCLEO: SANTA CRUZ DE CAMPEZO /
SANTIKURUTZE KANPEZU

MUNICIPIO: CAMPEZO / KANPEZU

NOMBRE:
3006

Fecha observacion:
septiembre-2024

Equipo empleado:
Trimble R6

SISTEMA GEODÉSICO ETRS89

UTM (Huso 30)

X : 553343.267 m.

Y : 4724472.154 m.

GEOGRÁFICAS

Latitud : 42° 40' 15.13945"

Longitud : -2° 20' 56.44831"

ALTITUDES

H Elipsoidal: 617.241 m.

H Ortométrica: 566.510 m.

K Anamorfosis:0.99963501

Convergencia: 0° 26' 28"

Origen H Orto: NAP260

Situación: Clavo DFA de latón sobre acera entre los números 59 y 61 de la Calle Arrabal, en el acceso a la Calle Fuentichuela





Arabako Foru Aldundia
Diputación Foral de Álava

Lurralde Oreka eta Lurralde Antolamenduaren Saila
Departamento de Equilibrio Territorial y Ordenación
del Territorio
Lurralde Antolamenduaren eta Hirigintzaren Zerbitzua
Servicio de Ordenación del Territorio y Urbanismo



NUCLEO: SANTA CRUZ DE CAMPEZO /
SANTIKURUTZE KANPEZU

MUNICIPIO: CAMPEZO / KANPEZU

NOMBRE:
3007

Fecha observacion:
marzo-2024

Equipo empleado:
Leica 1230GG

SISTEMA GEODÉSICO ETRS89

UTM (Huso 30)

X : 553200.324 m.

Y : 4724370.387 m.

GEOGRÁFICAS

Latitud : 42° 40' 11.87599"

Longitud : -2° 21' 02.76222"

ALTITUDES

H Elipsoidal: 618.228 m.

H Ortométrica: 567.542 m.

K Anamorfosis:0.99963482

Convergencia: 0° 26' 24"

Origen H Orto: NAP260

Situación: Clavo DFA de latón en bordillo en la Plaza Samuel Picaza.





Arabako Foru Aldundia
Diputación Foral de Álava

Lurralde Oreaka eta Lurralde Antolamenduaren Saila
Departamento de Equilibrio Territorial y Ordenación
del Territorio
Lurralde Antolamenduaren eta Hirigintzaren Zerbitzua
Servicio de Ordenación del Territorio y Urbanismo



NUCLEO: SANTA CRUZ DE CAMPEZO /
SANTIKURUTZE KANPEZU

MUNICIPIO: CAMPEZO / KANPEZU

NOMBRE:
3008

Fecha observacion:
marzo-2024

Equipo empleado:
Trimble R6

SISTEMA GEODÉSICO ETRS89

UTM (Huso 30)

X : 553085.992 m.

Y : 4724247.586 m.

GEOGRÁFICAS

Latitud : 42° 40' 07.92345"

Longitud : -2° 21' 07.82618"

ALTITUDES

H Elipsoidal: 639.644 m.

H Ortométrica: 588.979 m.

K Anamorfosis:0.99963467

Convergencia: 0° 26' 21"

Origen H Orto: NAP260

Situación: Clavo DFA de latón sobre solera de hormigón frente al número 20 de la Calle Potro.





Arabako Foru Aldundia
Diputación Foral de Álava

Lurralde Oreaka eta Lurralde Antolamenduaren Saila
Departamento de Equilibrio Territorial y Ordenación
del Territorio
Lurralde Antolamenduaren eta Hirigintzaren Zerbitzua
Servicio de Ordenación del Territorio y Urbanismo



NUCLEO: SANTA CRUZ DE CAMPEZO /
SANTIKURUTZE KANPEZU

MUNICIPIO: CAMPEZO / KANPEZU

NOMBRE:
3009

Fecha observacion:
marzo-2024

Equipo empleado:
Leica 1230GG

SISTEMA GEODÉSICO ETRS89

UTM (Huso 30)

X : 552794.059 m.

Y : 4724222.545 m.

GEOGRÁFICAS

Latitud : 42° 40' 07.18400"

Longitud : -2° 21' 20.65897"

ALTITUDES

H Elipsoidal: 618.476 m.

H Ortométrica: 567.789 m.

K Anamorfosis:0.99963429

Convergencia: 0° 26' 12"

Origen H Orto: NAP260

Situación: Clavo DFA de latón sobre acera en el cruce de la Calle El Onzal y el Camino de Peado.





Arabako Foru Aldundia
Diputación Foral de Álava

Lurralde Oreaka eta Lurralde Antolamenduaren Saila
Departamento de Equilibrio Territorial y Ordenación
del Territorio
Lurralde Antolamenduaren eta Hirigintzaren Zerbitzua
Servicio de Ordenación del Territorio y Urbanismo



NUCLEO: SANTA CRUZ DE CAMPEZO /
SANTIKURUTZE KANPEZU

MUNICIPIO: CAMPEZO / KANPEZU

NOMBRE:
3010

Fecha observacion:
marzo-2024

Equipo empleado:
Trimble R6

SISTEMA GEODÉSICO ETRS89

UTM (Huso 30)

X : 552876.453 m.

Y : 4724287.092 m.

GEOGRÁFICAS

Latitud : 42° 40' 09.25612"

Longitud : -2° 21' 17.01783"

ALTITUDES

H Elipsoidal: 617.001 m.

H Ortométrica: 566.323 m.

K Anamorfosis:0.9996344

Convergencia: 0° 26' 14"

Origen H Orto: NAP260

Situación: Clavo DFA de latón sobre caz en el cruce de la Calle Yoar y el Camino de Peado.





Arabako Foru Aldundia
Diputación Foral de Álava

Lurralde Oreaka eta Lurralde Antolamenduaren Saila
Departamento de Equilibrio Territorial y Ordenación
del Territorio
Lurralde Antolamenduaren eta Hirigintzaren Zerbitzua
Servicio de Ordenación del Territorio y Urbanismo



NUCLEO: SANTA CRUZ DE CAMPEZO /
SANTIKURUTZE KANPEZU

MUNICIPIO: CAMPEZO / KANPEZU

NOMBRE:
3011

Fecha observacion:
marzo-2024

Equipo empleado:
Trimble R6

SISTEMA GEODÉSICO ETRS89

UTM (Huso 30)

X : 553207.211 m.

Y : 4724270.041 m.

GEOGRÁFICAS

Latitud : 42° 40' 08.62125"

Longitud : -2° 21' 02.49354"

ALTITUDES

H Elipsoidal: 630.563 m.

H Ortométrica: 579.896 m.

K Anamorfosis:0.99963483

Convergencia: 0° 26' 24"

Origen H Orto: NAP260

Situación: Clavo DFA de latón sobre rampa de hormigón en la zona Sur de la Plaza Samuel Picaza.





Arabako Foru Aldundia
Diputación Foral de Álava

Lurralde Oreaka eta Lurralde Antolamenduaren Saila
Departamento de Equilibrio Territorial y Ordenación
del Territorio
Lurralde Antolamenduaren eta Hirigintzaren Zerbitzua
Servicio de Ordenación del Territorio y Urbanismo



NUCLEO: SANTA CRUZ DE CAMPEZO /
SANTIKURUTZE KANPEZU

MUNICIPIO: CAMPEZO / KANPEZU

NOMBRE:
3012

Fecha observacion:
marzo-2024

Equipo empleado:
Trimble R6

SISTEMA GEODÉSICO ETRS89

UTM (Huso 30)

X : 552234.371 m.

Y : 4724177.794 m.

GEOGRÁFICAS

Latitud : 42° 40' 05.87080"

Longitud : -2° 21' 45.26043"

ALTITUDES

H Elipsoidal: 618.072 m.

H Ortométrica: 567.402 m.

K Anamorfosis:0.99963357

Convergencia: 0° 25' 55"

Origen H Orto: NAP260

Situación: Clavo DFA de latón en bordillo en la Calle Andamon, junto a la rotonda.

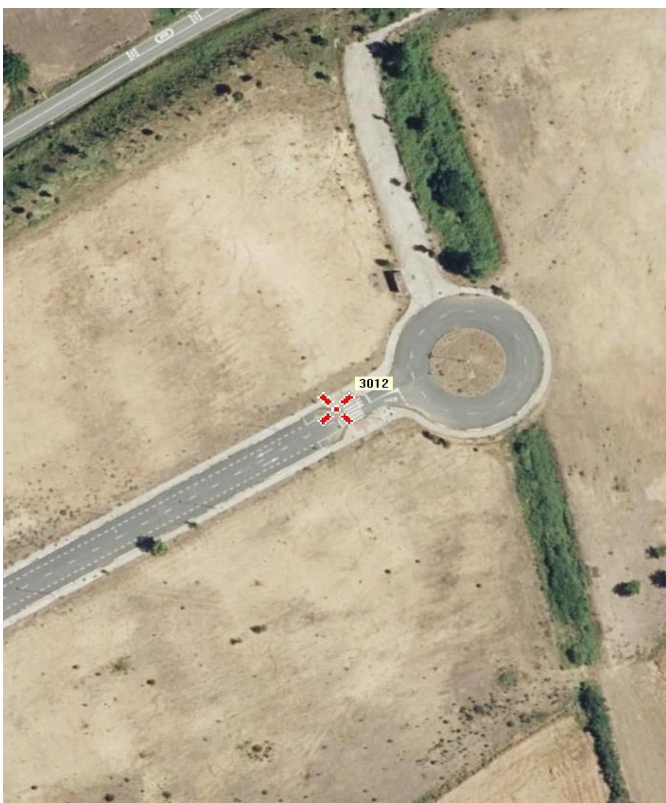



Arabako Foru Aldundia
Diputación Foral de Álava

Lurralde Oreaka eta Lurralde Antolamenduaren Saila
Departamento de Equilibrio Territorial y Ordenación
del Territorio
Lurralde Antolamenduaren eta Hirigintzaren Zerbitzua
Servicio de Ordenación del Territorio y Urbanismo



NUCLEO: SANTA CRUZ DE CAMPEZO /
SANTIKURUTZE KANPEZU

MUNICIPIO: CAMPEZO / KANPEZU

NOMBRE:
3013

Fecha observacion:
marzo-2024

Equipo empleado:
Leica 1230GG

SISTEMA GEODÉSICO ETRS89

UTM (Huso 30)

X : 551856.005 m.

Y : 4723945.331 m.

GEOGRÁFICAS

Latitud : 42° 39' 58.42691"

Longitud : -2° 22' 01.95811"

ALTITUDES

H Elipsoidal: 623.288 m.

H Ortométrica: 572.590 m.

K Anamorfosis:0.99963308

Convergencia: 0° 25' 44"

Origen H Orto: NAP260

Situación: Clavo DFA de latón en bordillo en la Calle Andamon, junto a la rotonda.

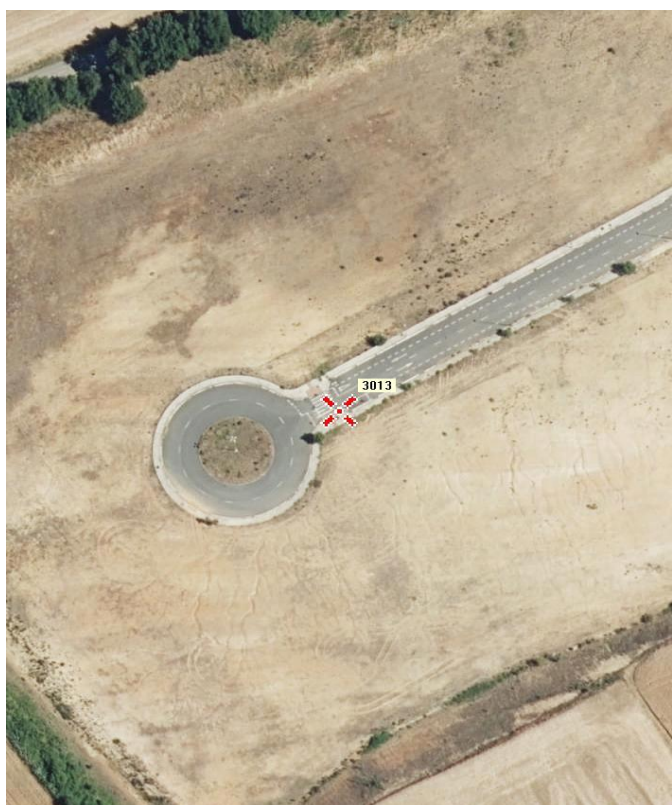



Arabako Foru Aldundia
Diputación Foral de Álava

Lurralde Oreaka eta Lurralde Antolamenduaren Saila
Departamento de Equilibrio Territorial y Ordenación
del Territorio
Lurralde Antolamenduaren eta Hirigintzaren Zerbitzua
Servicio de Ordenación del Territorio y Urbanismo



NUCLEO: SANTA CRUZ DE CAMPEZO /
SANTIKURUTZE KANPEZU

MUNICIPIO: CAMPEZO / KANPEZU

NOMBRE:
3014

Fecha observacion:
marzo-2024

Equipo empleado:
Leica 1230GG

SISTEMA GEODÉSICO ETRS89

UTM (Huso 30)

X : 552393.875 m.

Y : 4724550.244 m.

GEOGRÁFICAS

Latitud : 42° 40' 17.90590"

Longitud : -2° 21' 38.12983"

ALTITUDES

H Elipsoidal: 608.023 m.

H Ortométrica: 557.333 m.

K Anamorfosis:0.99963377

Convergencia: 0° 26' 00"

Origen H Orto: NAP260

Situación: Clavo DFA de latón sobre solera de hormigón en la entrada a la zona industrial de Santa Cruz de Campezo.





Arabako Foru Aldundia
Diputación Foral de Álava

Lurralde Oreaka eta Lurralde Antolamenduaren Saila
Departamento de Equilibrio Territorial y Ordenación
del Territorio
Lurralde Antolamenduaren eta Hirigintzaren Zerbitzua
Servicio de Ordenación del Territorio y Urbanismo



NUCLEO: SANTA CRUZ DE CAMPEZO /
SANTIKURUTZE KANPEZU

MUNICIPIO: CAMPEZO / KANPEZU

NOMBRE:
3015

Fecha observacion:
marzo-2024

Equipo empleado:
Thales ZMax

SISTEMA GEODÉSICO ETRS89

UTM (Huso 30)

X : 554125.120 m.

Y : 4725103.741 m.

GEOGRÁFICAS

Latitud : 42° 40' 35.41762"

Longitud : -2° 20' 21.88420"

ALTITUDES

H Elipsoidal: 600.593 m.

H Ortométrica: 549.941 m.

K Anamorfosis:0.99963604

Convergencia: 0° 26' 52"

Origen H Orto: NAP260

Situación: Clavo DFA de latón sobre acera frente al número 72 de la Calle La Berguilla.

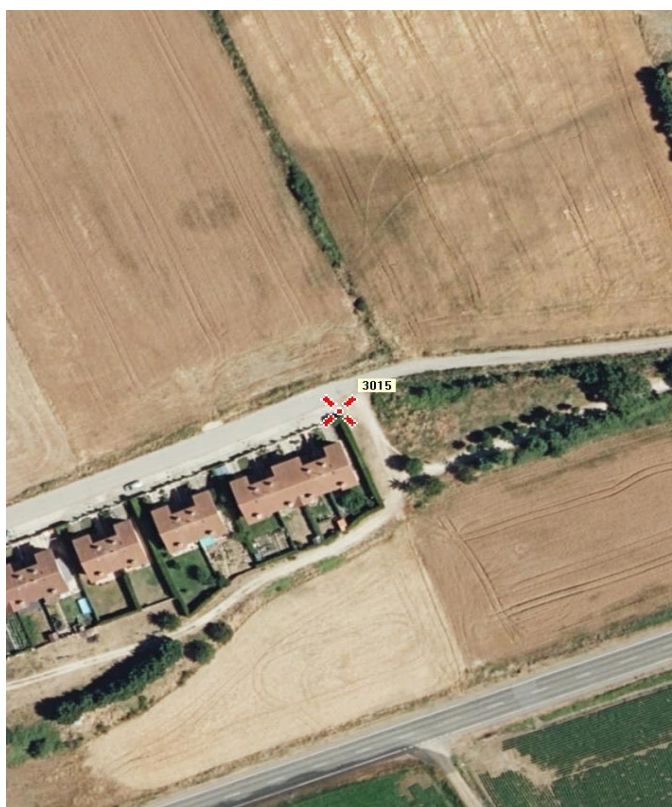



Arabako Foru Aldundia
Diputación Foral de Álava

Lurralde Oreaka eta Lurralde Antolamenduaren Saila
Departamento de Equilibrio Territorial y Ordenación
del Territorio
Lurralde Antolamenduaren eta Hirigintzaren Zerbitzua
Servicio de Ordenación del Territorio y Urbanismo



NUCLEO: SANTA CRUZ DE CAMPEZO /
SANTIKURUTZE KANPEZU

MUNICIPIO: CAMPEZO / KANPEZU

NOMBRE:
3016

Fecha observacion:
marzo-2024

Equipo empleado:
Trimble R6

SISTEMA GEODÉSICO ETRS89

UTM (Huso 30)

X : 553735.250 m.

Y : 4724456.971 m.

GEOGRÁFICAS

Latitud : 42° 40' 14.54902"

Longitud : -2° 20' 39.23343"

ALTITUDES

H Elipsoidal: 625.419 m.

H Ortométrica: 574.763 m.

K Anamorfosis:0.99963552

Convergencia: 0° 26' 40"

Origen H Orto: NAP260

Situación: Clavo DFA de latón sobre solera de hormigón junto al número 30 de la Carretera Ermita.

