P:\Proyectos\Vivos2\X0000283\02_Vigentes\Planos\03_Proyecto de Construcción\11-Corrección y Restauración ambiental\11-01-01h01-04PLANT. MEDIDAS.dwg - 30/07/2024

Arabako Foru Aldundia Diputación Foral de Álava	Mugikortasun Jasangarriaren eta Bide Azpiegituren Saila Errepide Zerbitzua	Departamento de Movilidad Sostenible e Infraestructuras Viarias Servicio de Carreteras	ZERBITZUKO INGENIARI BURUA: EL INGENIERO JEFE DEL SERVICIO : Miguel Ángel Ortiz de Landaluce	B. K. eta P. INGENIARIA: EL INGENIERO DE C.C. y P. : FULCRUM IGNACIO CRESPO FIDALGO I.C.C.P. COLEG. Nº 11.138	ESKALA(K) / ESCALA(S) : 1/1.000 (Original en A1)	EGITAMUAREN TITULUA / TÍTULO DEL PROYECTO : PROYECTO DE CONSTRUCCIÓN DE LA VARIANTE DE POBES EN LA CARRETERA A-2622 PARA LA SUPRESIÓN DEL PASO A NIVEL DE LA LÍNEA INT. ABANDO IND. PRIETO-CASETAS, PK 160/484, EN POBES, TÉRMINO MUNICIPAL DE RIBERA ALTA (ÁLAVA)	IZENDURA / DESIGNACIÓN : CORREIÓN Y RESTAURACIÓN AMBIENTAL E INTEGRACIÓN PAISAJÍSTICA MEDIDAS CORRECTORAS PLANTAS GENERALES. HOJA - 1	bka Z / Nº 11.1.1	DATA / FECHA : 2024 Urtarrila Enero 2024 4 TIK 1 ORRIA HOJA 1 DE 4

P:\Proyectos\Vivos2\X0000283\02 Vigentes\Planos\03 Proyecto de Construcción\11-Corrección y Restauración ambiental\11-01-01h01-04PLANT. MEDIDAS.dwg - 30/07/2024

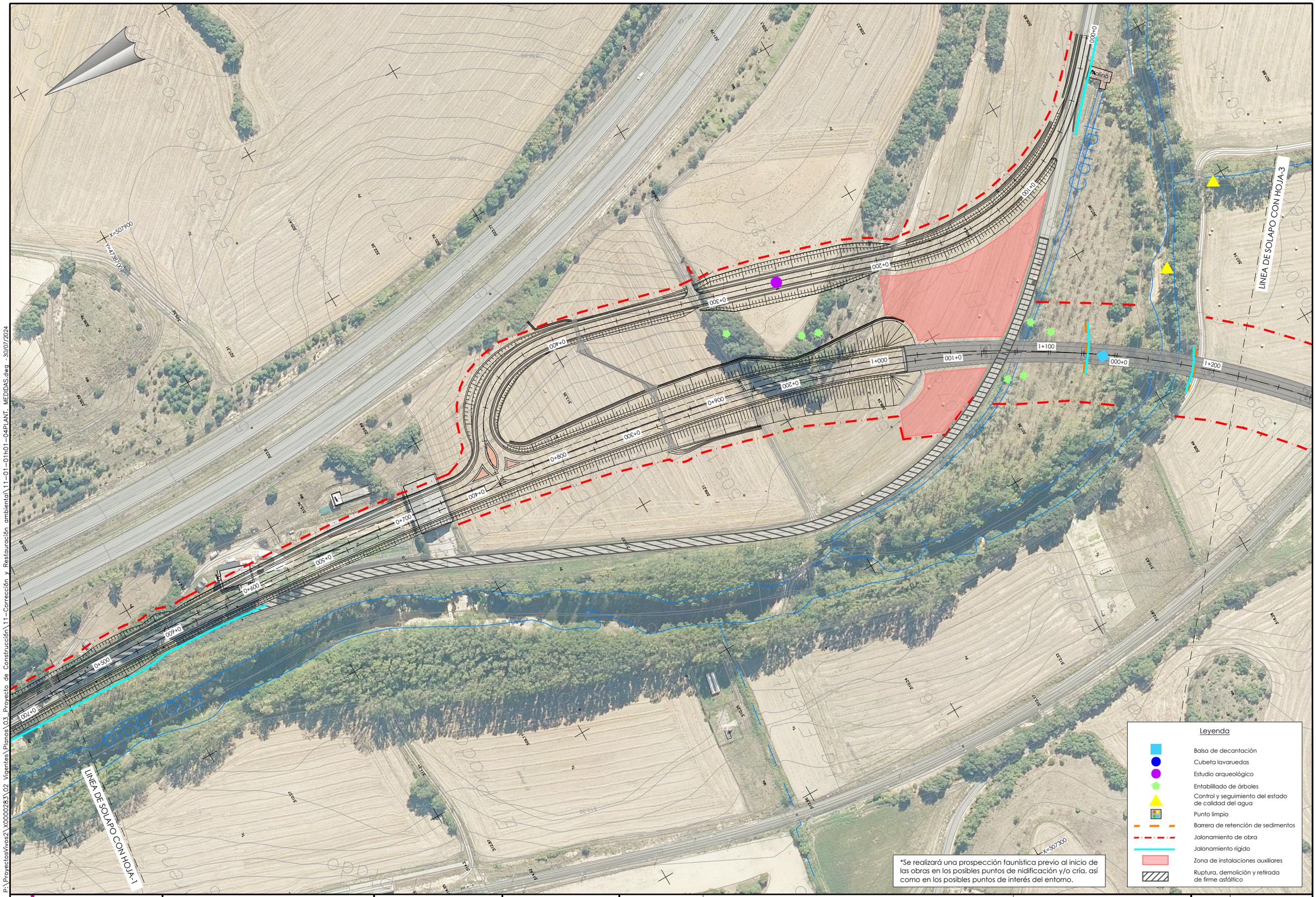

*Se realizará una prospección faunística previo al inicio de las obras en los posibles puntos de nidificación y/o cría. así como en los posibles puntos de interés del entorno.

Arabako Foru Aldundia Diputación Foral de Álava	Mugikortasun Jasangarriaren eta Bide Azpiegituren Saila Errepide Zerbitzua	Departamento de Movilidad Sostenible e Infraestructuras Viarias Servicio de Carreteras	ZERBITZUKO INGENIARI BURUA: EL INGENIERO JEFE DEL SERVICIO : Miguel Ángel Ortiz de Landaluce	B. K. eta P. INGENIARIA: EL INGENIERO DE C.C. y P. : IGNACIO CRESPO FIDALGO I.C.C.P. COLEG. Nº 11.138	ESKALA(K) / ESCALA(S) : 1/1.000 (Original en A1)	EGITAMUAREN TITULUA / TÍTULO DEL PROYECTO : PROYECTO DE CONSTRUCCIÓN DE LA VARIANTE DE POBES EN LA CARRETERA A-2622 PARA LA SUPRESIÓN DEL PASO A NIVEL DE LA LÍNEA INT. ABANDO IND. PRIETO-CASETAS, PK 160/484, EN POBES, TÉRMINO MUNICIPAL DE RIBERA ALTA (ÁLAVA)	IZENDURA / DESIGNACIÓN : CORRECIÓN Y RESTAURACIÓN AMBIENTAL E INTEGRACIÓN PAISAJÍSTICA MEDIDAS CORRECTORAS PLANTAS GENERALES. HOJA - 2	bka Z / Nº 11.1.1	DATA / FECHA : 2024 Urtarrila Enero 2024 4 TIK 2 ORRIA HOJA 2 DE 4

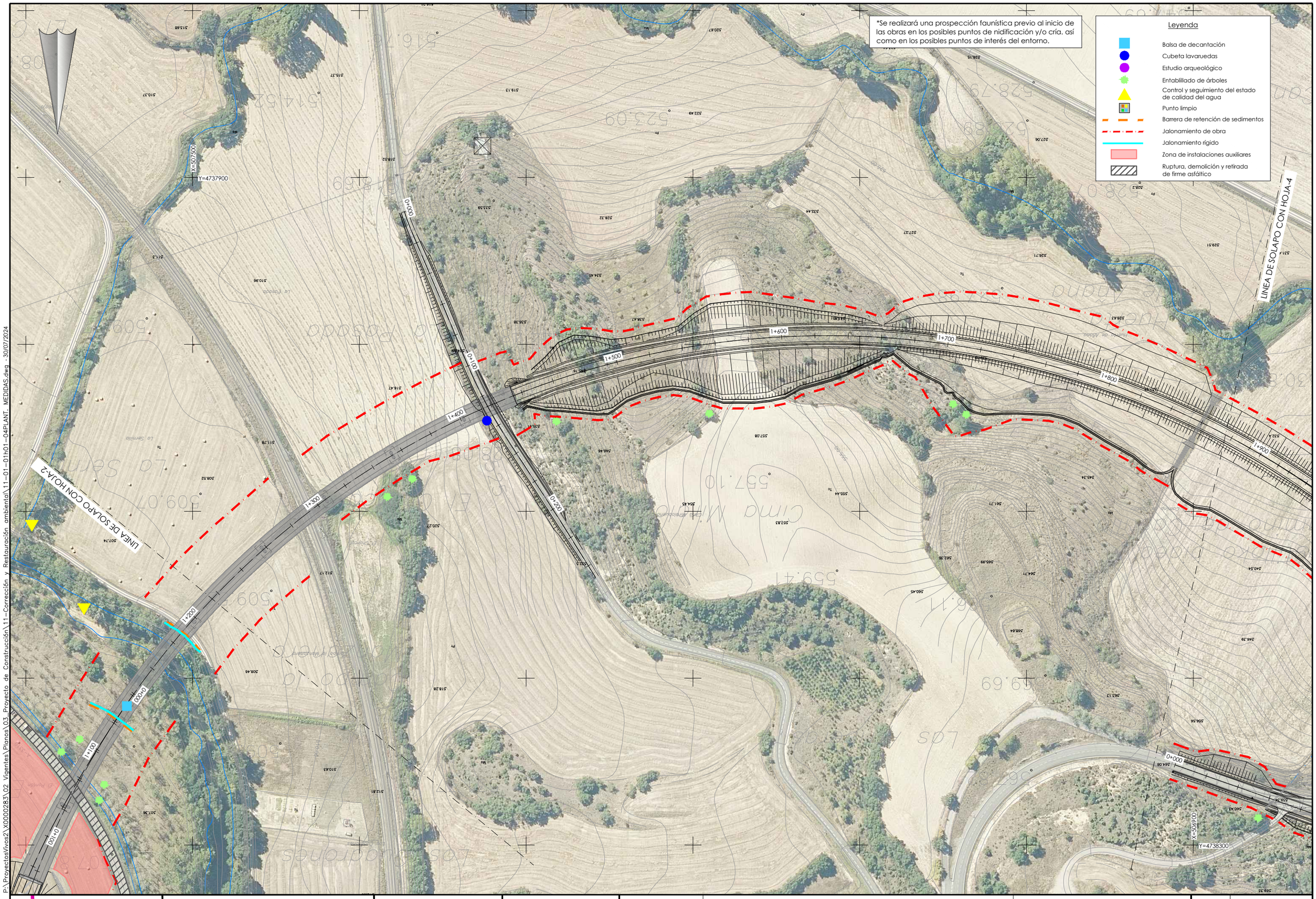

P:\ProyectosVivos2\X0000283\02 Vigentes\Planos\03_Proyecto de Construcción\11-Corrección y Restauración ambiental\11-01-01h01-04PLANT. MEDIDAS.dwg - 30/07/2024

Arabako Foru Aldundia Diputación Foral de Álava	Mugikortasun Jasangarriaren eta Bide Azpiegituren Saila Errepide Zerbitzua	Departamento de Movilidad Sostenible e Infraestructuras Viarias Servicio de Carreteras	ZERBITZUKO INGENIARI BURUA: EL INGENIERO JEFE DEL SERVICIO : Miguel Ángel Ortiz de Landaluce	B. K. eta P. INGENIARIA: EL INGENIERO DE C.C. y P. : FULCRUM IGNACIO CRESPO FIDALGO I.C.C.P. COLEG. Nº11.138	ESKALA(K) / ESCALA(S) : 1/1.000 (Original en A1)	EGITAMUAREN TITULUA / TÍTULO DEL PROYECTO : PROYECTO DE CONSTRUCCIÓN DE LA VARIANTE DE POBES EN LA CARRETERA A-2622 PARA LA SUPRESIÓN DEL PASO A NIVEL DE LA LÍNEA INT. ABANDO IND. PRIETO-CASETAS, PK 160/484, EN POBES, TÉRMINO MUNICIPAL DE RIBERA ALTA (ÁLAVA)	IZENDURA / DESIGNACIÓN : CORREIÓN Y RESTAURACIÓN AMBIENTAL E INTEGRACIÓN PAISAJÍSTICA MEDIDAS CORRECTORAS PLANTAS GENERALES. HOJA - 3	bka Z / Nº 11.1.1	DATA / FECHA : 2024 Urtarrila Enero 2024 4 TIK 3 ORRIA HOJA 3 DE 4

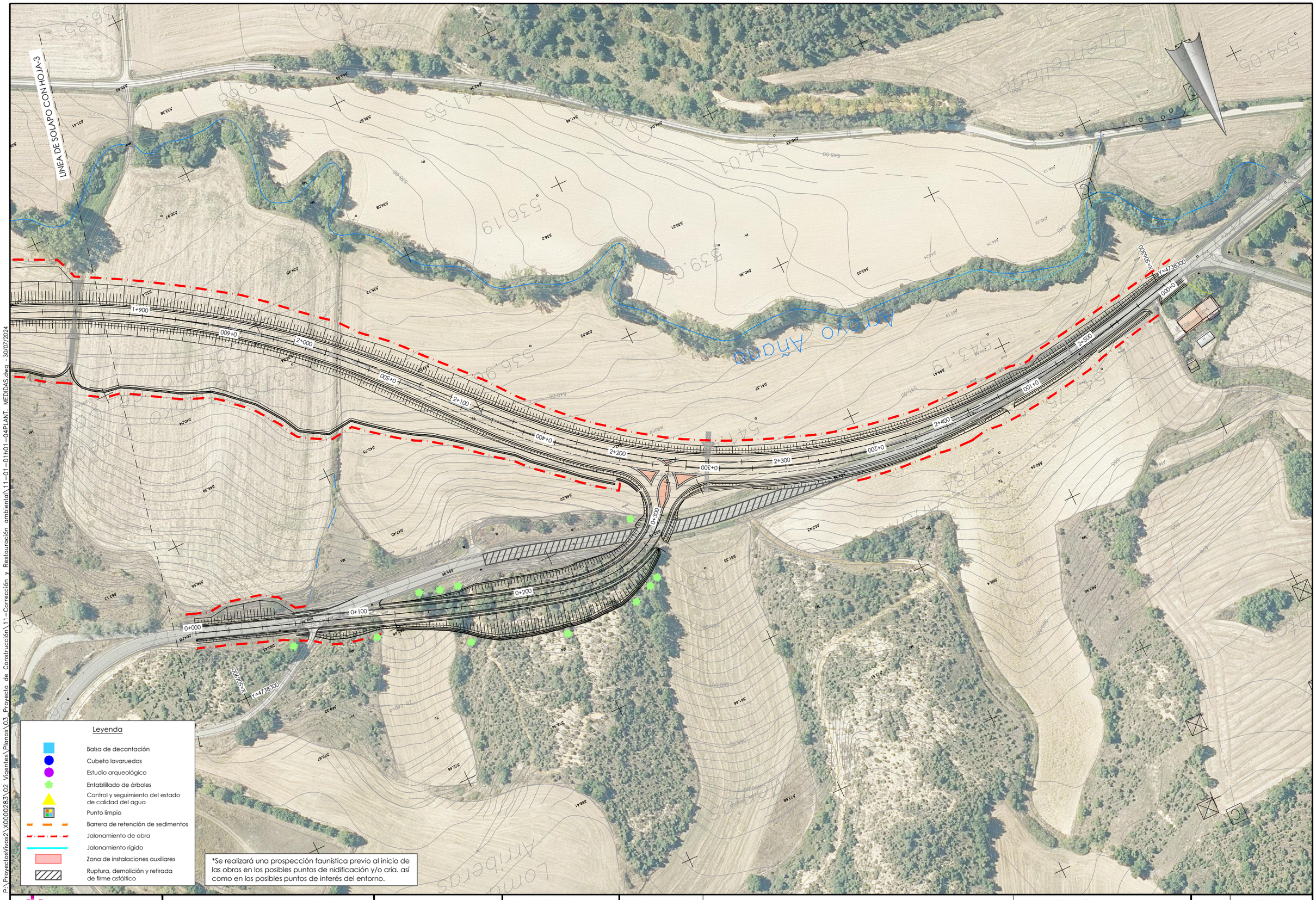

P:\ProyectosVivos2\X0000283\02 Vigentes\Planos\03_Proyecto de Construcción\11-Corrección y Restauración ambiental\11-01-01h01-04PLANT. MEDIDAS.dwg - 30/07/2024

Arabako Foru Aldundia Diputación Foral de Álava	Mugikortasun Jasangarriaren eta Bide Azpiegituren Saila Errepide Zerbitzua	Departamento de Movilidad Sostenible e Infraestructuras Viarias Servicio de Carreteras	ZERBITZUKO INGENIARI BURUA: EL INGENIERO JEFE DEL SERVICIO : Miguel Ángel Ortiz de Landaluce	B. K. eta P. INGENIARIA: EL INGENIERO DE C.C. y P. : FULCRUM IGNACIO CRESPO FIDALGO I.C.C.P. COLEG. Nº 11.138	ESKALA(K) / ESCALA(S) : 1/1.000 (Original en A1)	EGITAMUAREN TITULUA / TÍTULO DEL PROYECTO : PROYECTO DE CONSTRUCCIÓN DE LA VARIANTE DE POBES EN LA CARRETERA A-2622 PARA LA SUPRESIÓN DEL PASO A NIVEL DE LA LÍNEA INT. ABANDO IND. PRIETO-CASETAS, PK 160/484, EN POBES, TÉRMINO MUNICIPAL DE RIBERA ALTA (ÁLAVA)	IZENDURA / DESIGNACIÓN : CORREIÓN Y RESTAURACIÓN AMBIENTAL E INTEGRACIÓN PAISAJÍSTICA MEDIDAS CORRECTORAS PLANTAS GENERALES. HOJA - 4	bka Z / Nº 11.1.1	DATA / FECHA : 2024 Urtarrila Enero 2024 4 TIK 4 ORRIA HOJA 4 DE 4

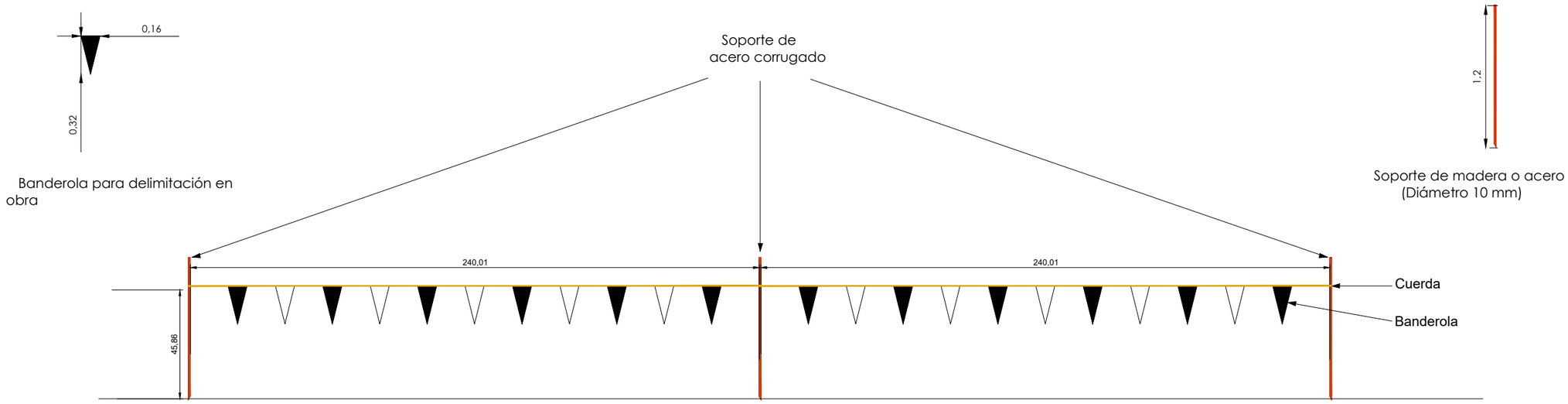

JALONAMIENTO TEMPORAL

DETALLE DEL BALIZAMIENTO Y SOPORTE

RECUPERACION AMBIENTAL DE LAS INSTALACIONES AUXILIARES TEMPORALES DE OBRA

① DESBROCE Y RETIRADA DE LA CAPA DE TIERRA VEGETAL DEL AREA SELECCIONADA.

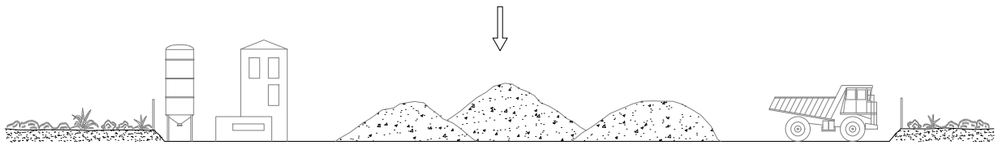

② UTILIZACION COMO PARQUE DE MAQUINARIA Y/O INSTALACIONES DE OBRA.

③ DESMANTELAMIENTO PARQUE MAQUINARIA DESCOMPACTACION DEL TERRENO Y REEXTENSION DE TIERRA VEGETAL DE 20cm DE ESPESOR

GESTION DE TIERRAS VEGETALES (EXTRACCION Y ACOPIO TEMPORAL)

① SITUACION INICIAL.

② RETIRADA SELECTIVA DE LA CAPA EDAFICA.

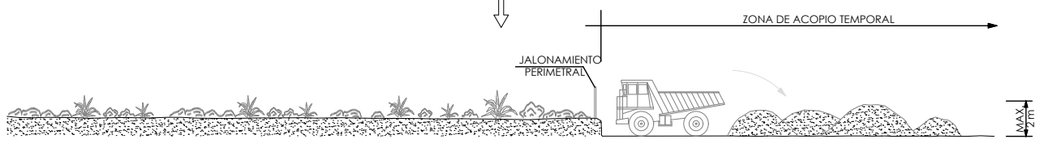

③ MANTENIMIENTO EN ZONA DE ACOPIO TEMPORAL.

P:\ProyectosVivos2\X0000283\02 Vigentes\Planos\03_Proyecto de Construcción\11-Corrección y Restauración ambiental\11-01-02h01-08BETA.dwg - 30/07/2024

Arabako Foru Aldundia Diputación Foral de Álava	Mugikortasun Jasangarriaren eta Bide Azpiegituren Saila Errepide Zerbitzua	Departamento de Movilidad Sostenible e Infraestructuras Viarias Servicio de Carreteras	ZERBITZUKO INGENIARI BURUA: EL INGENIERO JEFE DEL SERVICIO : Miguel Ángel Ortiz de Landaluce	B. K. eta P. INGENIARIA: EL INGENIERO DE C.C. y P. : FULCRUM IGNACIO CRESPO FIDALGO I.C.C.P. COLEG. Nº 11.138	ESKALA(K) / ESCALA(S) : Indicadas (Original en A1)	EGITAMUAREN TITULUA / TÍTULO DEL PROYECTO : PROYECTO DE CONSTRUCCIÓN DE LA VARIANTE DE POBES EN LA CARRETERA A-2622 PARA LA SUPRESIÓN DEL PASO A NIVEL DE LA LÍNEA INT. ABANDO IND. PRIETO-CASETAS, PK 160/484, EN POBES, TÉRMINO MUNICIPAL DE RIBERA ALTA (ÁLAVA)	IZENDURA / DESIGNACIÓN : CORRECIÓN Y RESTAURACIÓN AMBIENTAL E INTEGRACIÓN PAISAJÍSTICA MEDIDAS CORRECTORAS DETALLES	bka Z / Nº 11.1.2	DATA / FECHA : 2024 Urtarrila Enero 2024 8 TIK 1 ORRIA HOJA 1 DE 8

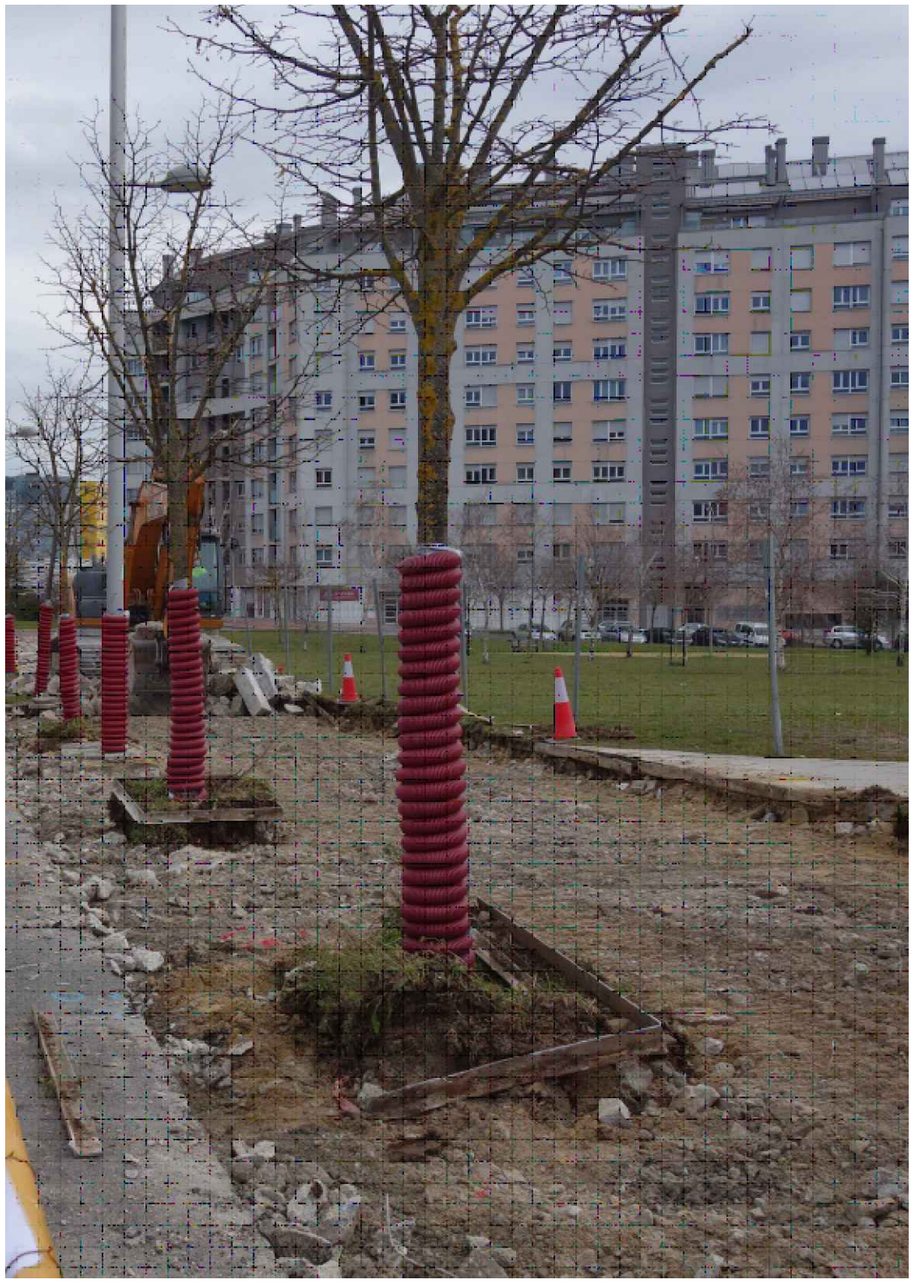

DETALLE DE PROTECCIÓN DE ARBOLADO

ALZADO

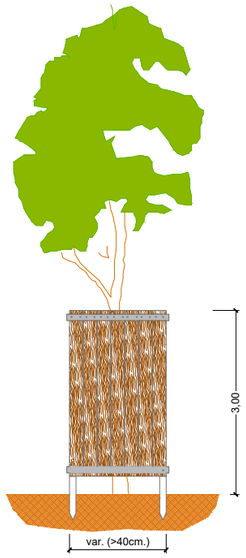

PLANTA

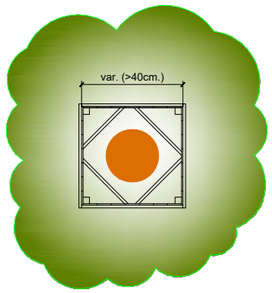

P:\ProyectosVivos2\X0000283\02 Vigentes\Planos\03_Proyecto de Construcción\11-Corrección y Restauración ambiental\11-01-02h01-08DETA.dwg - 30/07/2024

Arabako Foru Aldundia Diputación Foral de Álava	Mugikortasun Jasangarriaren eta Bide Azpiegituren Saila Errepide Zerbitzua	Departamento de Movilidad Sostenible e Infraestructuras Viarias Servicio de Carreteras	ZERBITZUKO INGENIARI BURUA: EL INGENIERO JEFE DEL SERVICIO : Miguel Ángel Ortiz de Landaluce	B. K. eta P. INGENIARIA: EL INGENIERO DE C.C. y P. : FULCRUM IGNACIO CRESPO FIDALGO I.C.C.P. COLEG. Nº 11.138	ESKALA(K) / ESCALA(S) : Indicadas (Original en A1)	EGITAMUAREN TITULUA / TÍTULO DEL PROYECTO : PROYECTO DE CONSTRUCCIÓN DE LA VARIANTE DE POBES EN LA CARRETERA A-2622 PARA LA SUPRESIÓN DEL PASO A NIVEL DE LA LÍNEA INT. ABANDO IND. PRIETO-CASETAS, PK 160/484, EN POBES, TÉRMINO MUNICIPAL DE RIBERA ALTA (ÁLAVA)	IZENDURA / DESIGNACIÓN : CORRECIÓN Y RESTAURACIÓN AMBIENTAL E INTEGRACIÓN PAISAJÍSTICA MEDIDAS CORRECTORAS DETALLES	bka Z / Nº 11.1.2	DATA / FECHA : 2024 Urtarrila Enero 2024 8 TIK 2 ORRIA HOJA 2 DE 8

JALONAMIENTO TEMPORAL REFORZADO MÓVIL

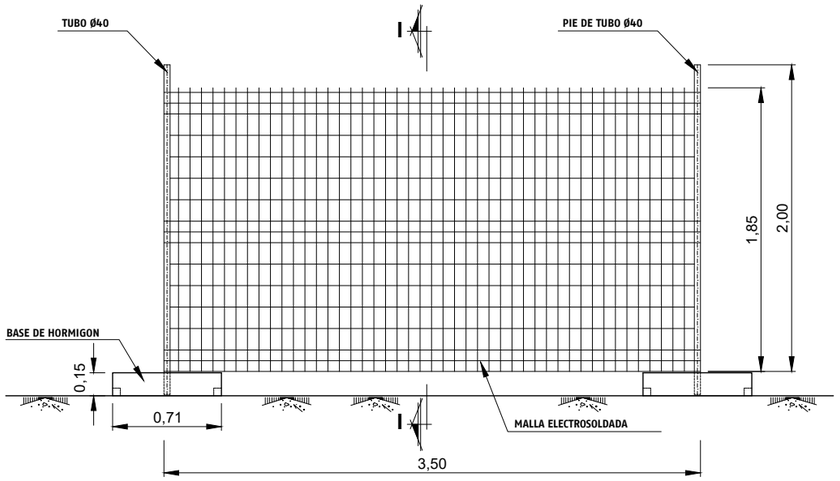

ALZADO

ESCALA 1/20

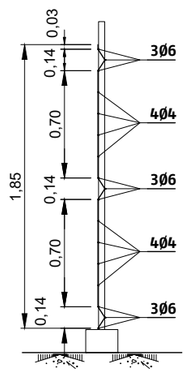

MALLA ELECTROSOLDADA
SECCION I-I

ESCALA 1/20

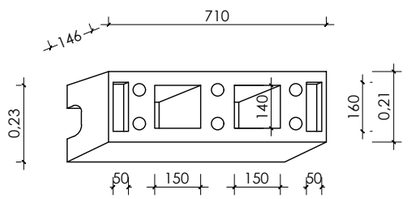

BASE DE HORMIGON

ESCALA 1/10

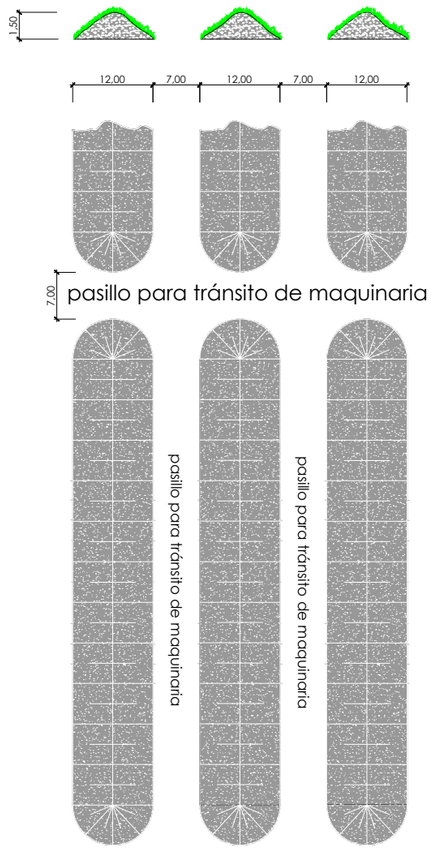

MODELO DE ACOPIO SUPERFICIAL EN CABALLONES

P:\ProyectosVivos2\X0000283\02 Vigentes\Planos\03_Proyecto de Construcción\11-Corrección y Restauración ambiental\11-01-02h01-08DETA.dwg - 30/07/2024

Arabako Foru Aldundia Diputación Foral de Álava	Mugikortasun Jasangarriaren eta Bide Azpiegituren Saila Errepide Zerbitzua	Departamento de Movilidad Sostenible e Infraestructuras Viarias Servicio de Carreteras	ZERBITZUKO INGENIARI BURUA: EL INGENIERO JEFE DEL SERVICIO : Miguel Ángel Ortiz de Landaluce	B. K. eta P. INGENIARIA: EL INGENIERO DE C.C. y P. : FULCRUM IGNACIO CRESPO FIDALGO I.C.C.P. COLEG. Nº 11.138	ESKALA(K) / ESCALA(S) : Indicadas (Original en A1)	EGITAMUAREN TITULUA / TÍTULO DEL PROYECTO : PROYECTO DE CONSTRUCCIÓN DE LA VARIANTE DE POBES EN LA CARRETERA A-2622 PARA LA SUPRESIÓN DEL PASO A NIVEL DE LA LÍNEA INT. ABANDO IND. PRIETO-CASETAS, PK 160/484, EN POBES, TÉRMINO MUNICIPAL DE RIBERA ALTA (ÁLAVA)	IZENDURA / DESIGNACIÓN : CORRECIÓN Y RESTAURACIÓN AMBIENTAL E INTEGRACIÓN PAISAJÍSTICA MEDIDAS CORRECTORAS DETALLES	bka Z / Nº 11.1.2	DATA / FECHA : 2024 Urtarrila Enero 2024 8 TIK 3 ORRIA HOJA 3 DE 8

BALSA TEMPORAL DE DECANTACIÓN

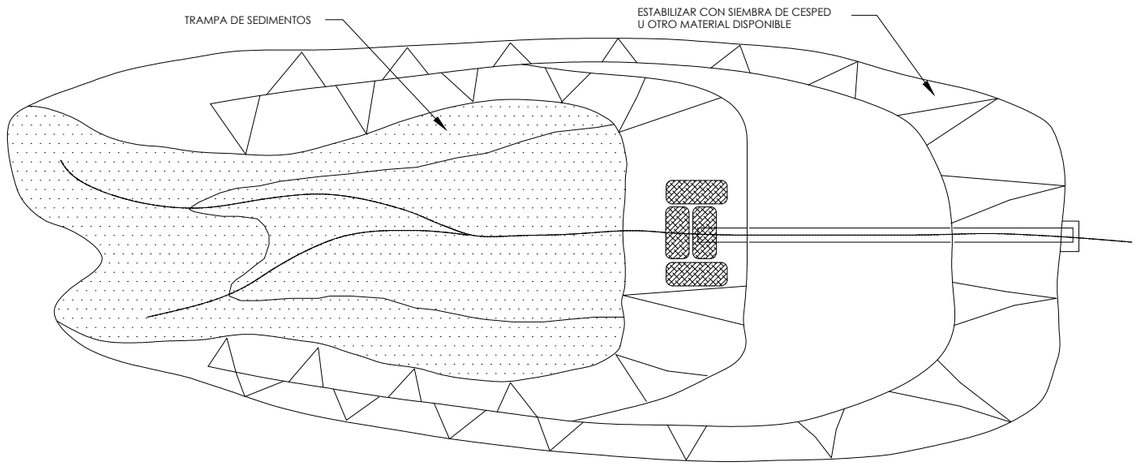

PLANTA

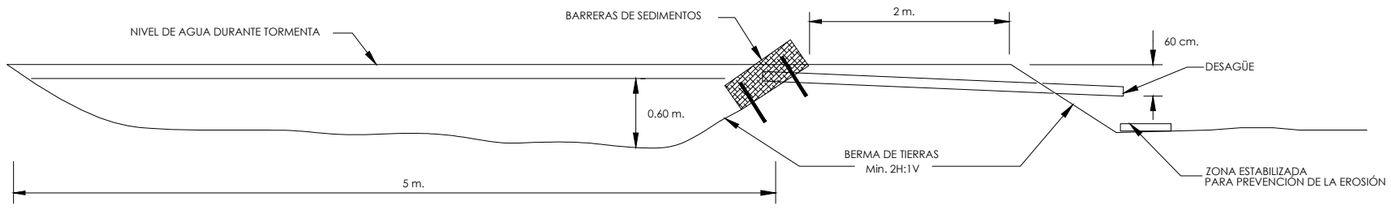

SECCIÓN LONGITUDINAL

NOTAS:
-RETIRAR PERIODICAMENTE LOS SEDIMENTOS
-RETIRAR Y REPONER LAS BARRERAS DE SEDIMENTOS

P:\ProyectosVivos2\X0000283\02 Vigentes\Planos\03_Proyecto de Construcción\11-Corrección y Restauración ambiental\11-01-02h01-08BETA.dwg - 30/07/2024

Arabako Foru Aldundia Diputación Foral de Álava	Mugikortasun Jasangarriaren eta Bide Azpiegituren Saila Errepide Zerbitzua	Departamento de Movilidad Sostenible e Infraestructuras Viarias Servicio de Carreteras	ZERBITZUKO INGENIARI BURUA: EL INGENIERO JEFE DEL SERVICIO : Miguel Ángel Ortiz de Landaluce	B. K. eta P. INGENIARIA: EL INGENIERO DE C.C. y P. : FUICRUM IGNACIO CRESPO FIDALGO I.C.C.P. COLEG. Nº 11.138	ESKALA(K) / ESCALA(S) : Indicadas (Original en A1)	EGITAMUAREN TITULUA / TÍTULO DEL PROYECTO : PROYECTO DE CONSTRUCCIÓN DE LA VARIANTE DE POBES EN LA CARRETERA A-2622 PARA LA SUPRESIÓN DEL PASO A NIVEL DE LA LÍNEA INT. ABANDO IND. PRIETO-CASETAS, PK 160/484, EN POBES, TÉRMINO MUNICIPAL DE RIBERA ALTA (ÁLAVA)	IZENDURA / DESIGNACIÓN : CORRECIÓN Y RESTAURACIÓN AMBIENTAL E INTEGRACIÓN PAISAJÍSTICA MEDIDAS CORRECTORAS DETALLES	bka Z / Nº 11.1.2	DATA / FECHA : 2024 Urtarrila Enero 2024 8 TIK 4 ORRIA HOJA 4 DE 8

LAVADERO DE RUEDAS TIPO II

zona de limpieza de ruedas de vehiculos

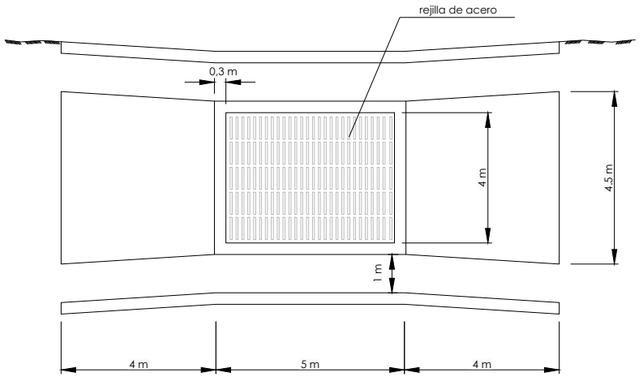

planta

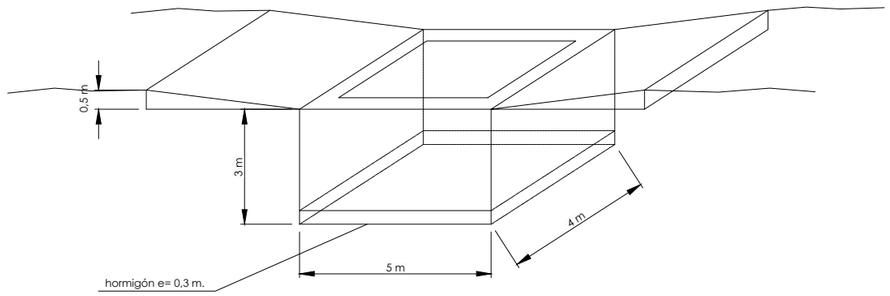

detalle rejilla de acero

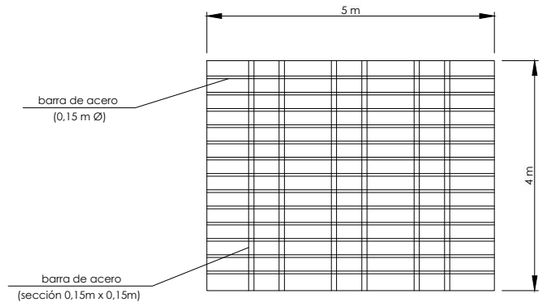

P:\ProyectosVivos2\X0000283\02_Vigentes\Planos\03_Proyecto de Construcción\11-Corrección y Restauración ambiental\11-01-02h01-08BETA.dwg - 30/07/2024

Arabako Foru Aldundia Diputación Foral de Álava	Mugikortasun Jasangarriaren eta Bide Azpiegituren Saila Errepide Zerbitzua	Departamento de Movilidad Sostenible e Infraestructuras Viarias Servicio de Carreteras	ZERBITZUKO INGENIARI BURUA: EL INGENIERO JEFE DEL SERVICIO : Miguel Ángel Ortiz de Landaluce	B. K. eta P. INGENIARIA: EL INGENIERO DE C.C. y P. : FULCRUM IGNACIO CRESPO FIDALGO I.C.C.P. COLEG. Nº 11.138	ESKALA(K) / ESCALA(S) : Indicadas (Original en A1)	EGITAMUAREN TITULUA / TÍTULO DEL PROYECTO : PROYECTO DE CONSTRUCCIÓN DE LA VARIANTE DE POBES EN LA CARRETERA A-2622 PARA LA SUPRESIÓN DEL PASO A NIVEL DE LA LÍNEA INT. ABANDO IND. PRIETO-CASETAS, PK 160/484, EN POBES, TÉRMINO MUNICIPAL DE RIBERA ALTA (ÁLAVA)	IZENDURA / DESIGNACIÓN : CORRECIÓN Y RESTAURACIÓN AMBIENTAL E INTEGRACIÓN PAISAJÍSTICA MEDIDAS CORRECTORAS DETALLES	bka Z / Nº 11.1.2	DATA / FECHA : 2024 Urtarrila Enero 2024 8 TIK 5 ORRIA HOJA 5 DE 8

BARRERAS DE RETENCIÓN DE SEDIMENTOS

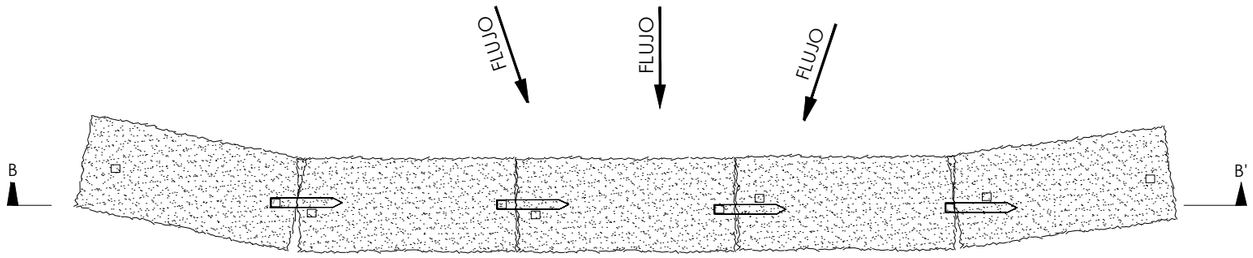

PLANTA

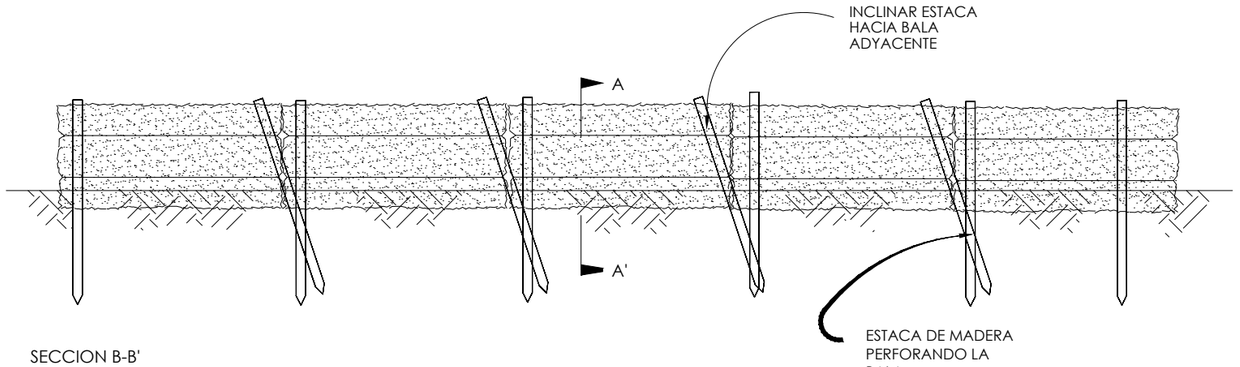

SECCION B-B'

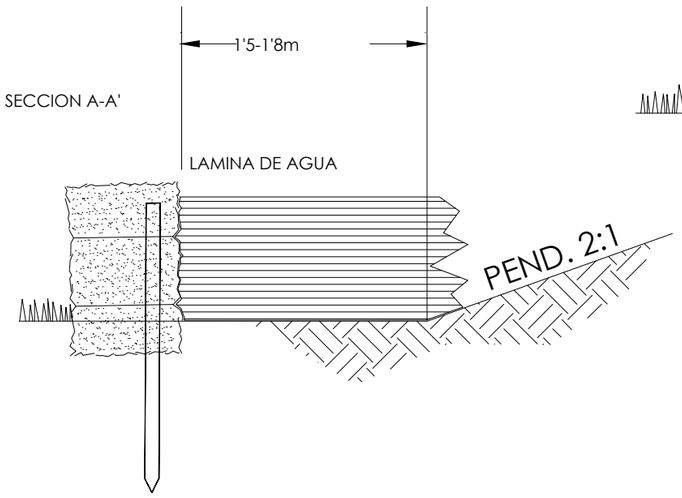

SECCION A-A'

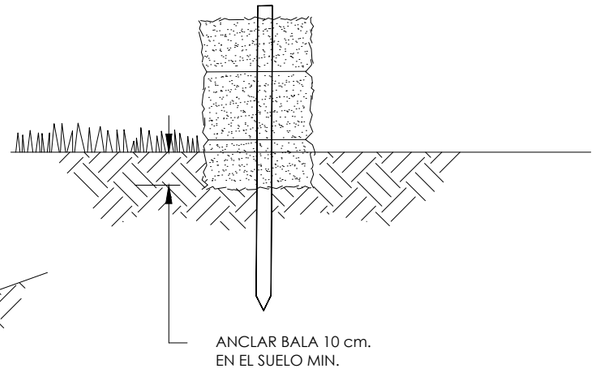

NOTAS :

1. LAS BALAS SE SITUARAN EN LA BASE DE LAS PENDIENTES
2. LAS BALAS SE SITUARAN EN HILERA FUERTEMENTE APRETADAS ENTRE ELLAS
3. ENCAJAR LAS BALAS EN EL SUELO PARA PREVENIR ESCAPES EN LA BASE

P:\ProyectosVivos2\X0000283\02 Vigentes\Planos\03_Proyecto de Construcción\11-Corrección y Restauración ambiental\11-01-02h01-08BETA.dwg - 30/07/2024

Arabako Foru Aldundia Diputación Foral de Álava	Mugikortasun Jasangarriaren eta Bide Azpiegituren Saila Errepide Zerbitzua	Departamento de Movilidad Sostenible e Infraestructuras Viarias Servicio de Carreteras	ZERBITZUKO INGENIARI BURUA: EL INGENIERO JEFE DEL SERVICIO : Miguel Ángel Ortiz de Landaluce	B. K. eta P. INGENIARIA: EL INGENIERO DE C.C. y P. : FULCRUM IGNACIO CRESPO FIDALGO I.C.C.P. COLEG. Nº 11.138	ESKALA(K) / ESCALA(S) : Indicadas (Original en A1)	EGITAMUAREN TITULUA / TÍTULO DEL PROYECTO : PROYECTO DE CONSTRUCCIÓN DE LA VARIANTE DE POBES EN LA CARRETERA A-2622 PARA LA SUPRESIÓN DEL PASO A NIVEL DE LA LÍNEA INT. ABANDO IND. PRIETO-CASETAS, PK 160/484, EN POBES, TÉRMINO MUNICIPAL DE RIBERA ALTA (ÁLAVA)	IZENDURA / DESIGNACIÓN : CORRECIÓN Y RESTAURACIÓN AMBIENTAL E INTEGRACIÓN PAISAJÍSTICA MEDIDAS CORRECTORAS DETALLES	bka Z / Nº 11.1.2	DATA / FECHA : 2024 Urtarrila Enero 2024 8 TIK 6 ORRIA HOJA 6 DE 8

INTEGRACIÓN PAISAJÍSTICA DE TALUDES

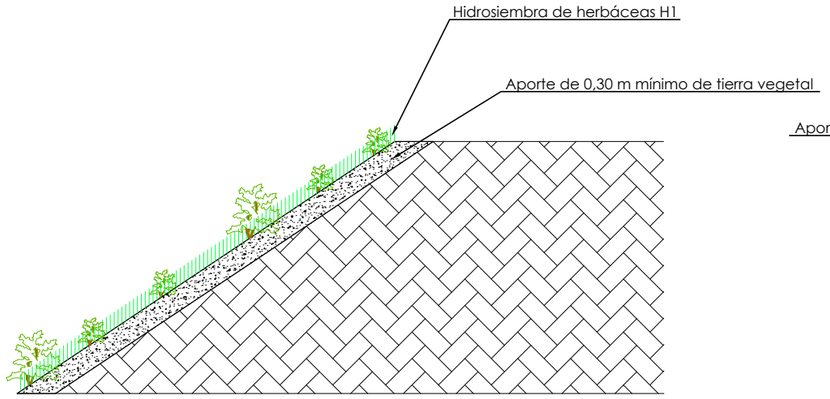

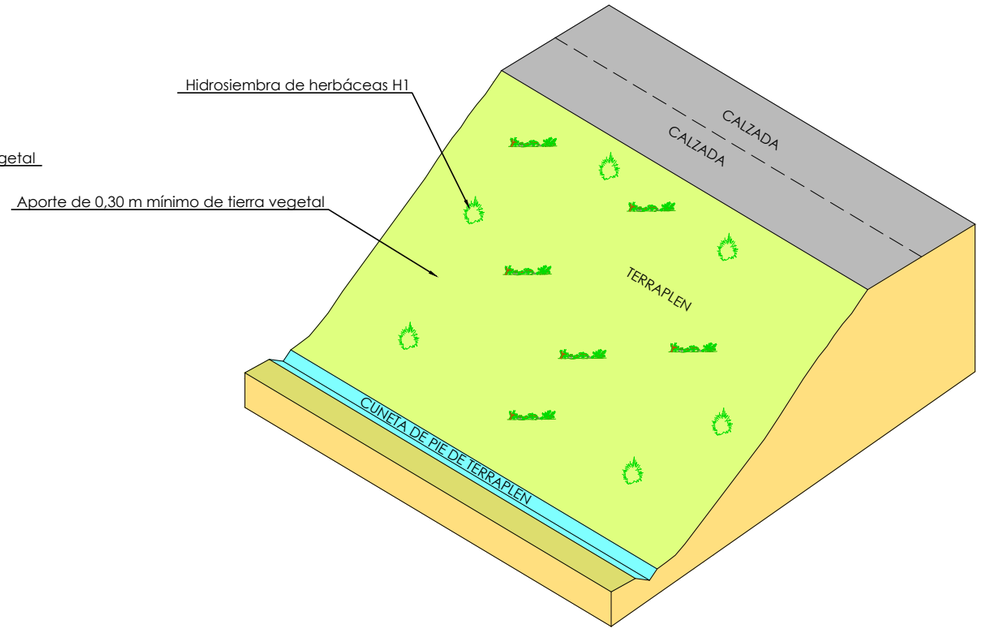

P:\ProyectosVivos2\X0000283\02 Vigentes\Planos\03_Proyecto de Construcción\11-Corrección y Restauración ambiental\11-01-02h01-08DETA.dwg - 30/07/2024

Arabako Foru Aldundia Diputación Foral de Álava	Mugikortasun Jasangarriaren eta Bide Azpiegituren Saila Errepide Zerbitzua	Departamento de Movilidad Sostenible e Infraestructuras Viarias Servicio de Carreteras	ZERBITZUKO INGENIARI BURUA: EL INGENIERO JEFE DEL SERVICIO : Miguel Ángel Ortiz de Landaluce	B. K. eta P. INGENIARIA: EL INGENIERO DE C.C. y P. : FUICRUM IGNACIO CRESPO FIDALGO I.C.C.P. COLEG. Nº 11.138	ESKALA(K) / ESCALA(S) : Indicadas (Original en A1)	EGITAMUAREN TITULUA / TÍTULO DEL PROYECTO : PROYECTO DE CONSTRUCCIÓN DE LA VARIANTE DE POBES EN LA CARRETERA A-2622 PARA LA SUPRESIÓN DEL PASO A NIVEL DE LA LÍNEA INT. ABANDO IND. PRIETO-CASETAS, PK 160/484, EN POBES, TÉRMINO MUNICIPAL DE RIBERA ALTA (ÁLAVA)	IZENDURA / DESIGNACIÓN : CORRECIÓN Y RESTAURACIÓN AMBIENTAL E INTEGRACIÓN PAISAJÍSTICA MEDIDAS CORRECTORAS DETALLES	bka Z / Nº 11.1.2	DATA / FECHA : 2024 Urtarrila Enero 2024 8 TIK 7 ORRIA HOJA 7 DE 8

PUNTO LIMPIO

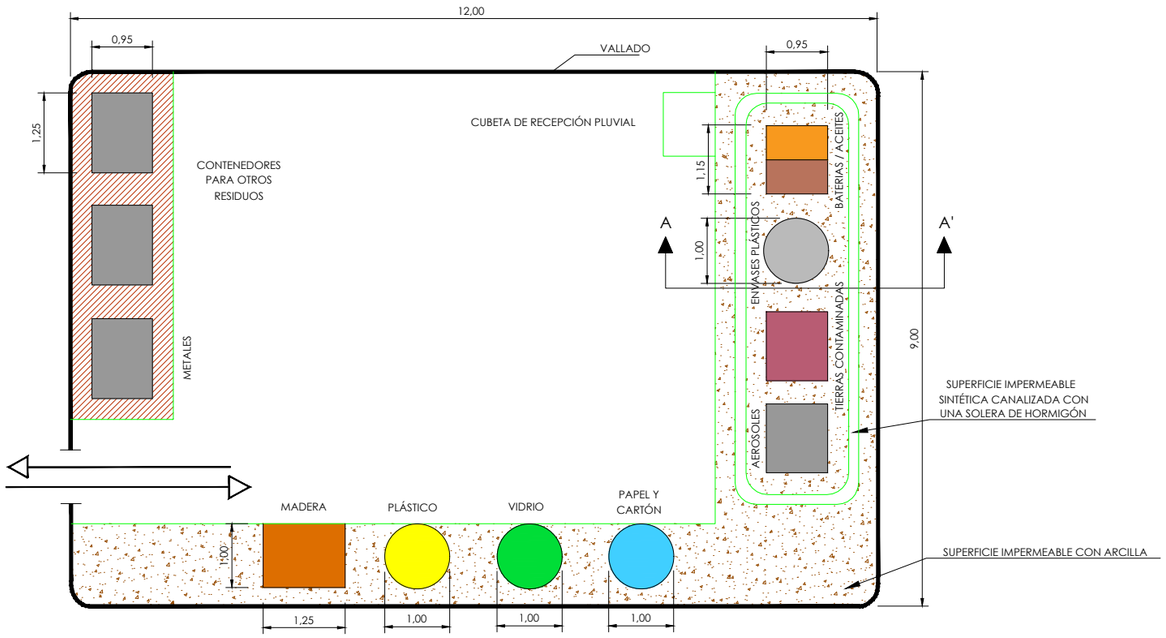

CARTELES EN PUNTO LIMPIO

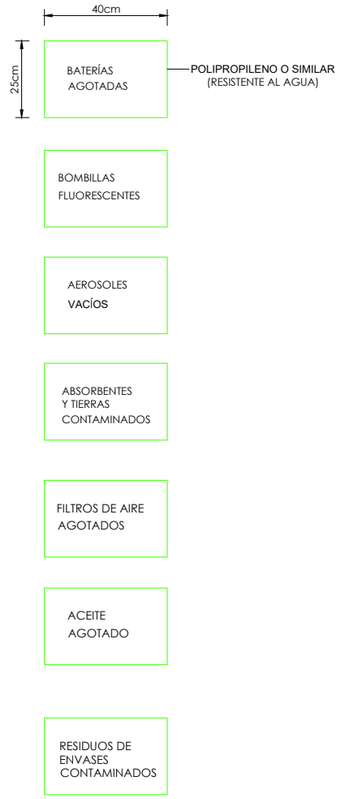

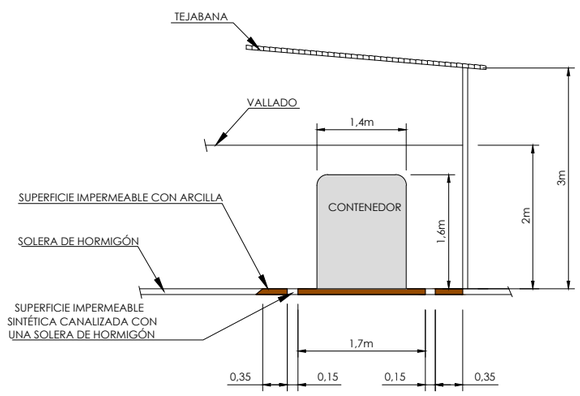

SECCIÓN A-A'

PLACA DE SEÑALIZACIÓN

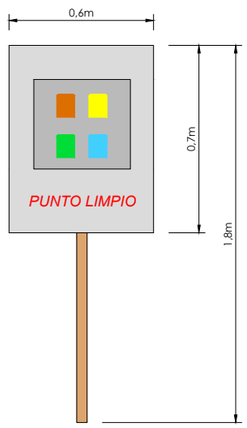

P:\ProyectosVivos2\X0000283\02 Vigentes\Planos\03_Proyecto de Construcción\11-Corrección y Restauración ambiental\11-01-02h01-08DETA.dwg - 30/07/2024

Arabako Foru Aldundia Diputación Foral de Álava	Mugikortasun Jasangarriaren eta Bide Azpiegituren Saila Errepide Zerbitzua	Departamento de Movilidad Sostenible e Infraestructuras Viarias Servicio de Carreteras	ZERBITZUKO INGENIARI BURUA: EL INGENIERO JEFE DEL SERVICIO : Miguel Ángel Ortiz de Landaluce	B. K. eta P. INGENIARIA: EL INGENIERO DE C.C. y P. : FULCRUM IGNACIO CRESPO FIDALGO I.C.C.P. COLEG. Nº 11.138	ESKALA(K) / ESCALA(S) : Indicadas (Original en A1)	EGITAMUAREN TITULUA / TÍTULO DEL PROYECTO : PROYECTO DE CONSTRUCCIÓN DE LA VARIANTE DE POBES EN LA CARRETERA A-2622 PARA LA SUPRESIÓN DEL PASO A NIVEL DE LA LÍNEA INT. ABANDO IND. PRIETO-CASETAS, PK 160/484, EN POBES, TÉRMINO MUNICIPAL DE RIBERA ALTA (ÁLAVA)	IZENDURA / DESIGNACIÓN : CORRECIÓN Y RESTAURACIÓN AMBIENTAL E INTEGRACIÓN PAISAJÍSTICA MEDIDAS CORRECTORAS DETALLES	bka Z / Nº 11.1.2	DATA / FECHA : 2024 Urtarrila Enero 2024 8 TIK 8 ORRIA HOJA 8 DE 8

HIDROSIEMBRA PARA TERRAPLENES: GRUPO H1	%
Aporte y extendido de TV (e=0,30 m)	100
Laboreo	100
Despedregado	100
Rastrillado ligero	100
HIDROSIEMBRA H1	100
Dactylis glomerata	10
Festuca arundinacea	10
Festuca rubra	10
Lolium perenne	10
Poa pratensis	10
Lotus corniculatus	5
Trifolium pratense	5
Trifolium repens	10
Vicia sativa	5
Rosmarinus officinalis	10
Lavandula latifolia	10
Thymus vulgaris	5

HIDROSIEMBRA PARA DESMONTES: GRUPO H2	%
Laboreo	100
Despedregado	100
Rastrillado ligero	100
HIDROSIEMBRA H2	100
LEÑOSAS	10
Erica vagans	5
Lonycera peryclimenum	5
HERBACEAS	90
Dactylis glomerata	10
Festuca arundinacea	10
Festuca rubra	10
Lolium perenne	10
Poa pratensis	10
Lotus corniculatus	5
Trifolium repens	10
Vicia sativa	5
Rosmarinus officinalis	10
Lavandula latifolia	10
Thymus vulgaris	5

QUEJIGAL	%
Desfonde y subsolado	100
Aporte y extendido de tierra vegetal (30cm)	100
Preparacion del terreno	100
HIDROSIEMBRA H1	100
PLANTACION	
ARBOLES MEDIANOS (1ud/9m2)	100
Quercus faginea	40
Fraxinus excelsior	30
Acer campestre	30
ARBUSTOS (1ud/6m2)	100
Aligustrum vulgare	30
Crataegus monogyna	35
Viburnum lantana	15
juniperus communis	20

RIBERA	%
Desfonde y subsolado	100
Aporte y extendido de tierra vegetal (30cm)	100
Preparacion del terreno	100
HIDROSIEMBRA H1	100
PLANTACION	
ARBOLES MEDIANOS (1ud/9m2)	100
Salix alba	40
Fraxinus excelsior	30
Acer campestre	30
ARBUSTOS (1ud/6m2)	100
Sambucus nigra	30
Cornus sanguinea	35
Corylus avellana	15
Crataegus monogyna	20

ARBUSTIVAS QUEJIGAL	%
Aporte y extendido de tierra vegetal (30cm)	100
Preparacion del terreno	100
HIDROSIEMBRA H1	100
PLANTACION	
ARBUSTOS (1ud/6m2)	100
Aligustrum vulgare	30
Crataegus monogyna	35
Viburnum lantana	15
juniperus communis	20

SIEMBRA	%
Aporte y extendido de tierra vegetal (30cm)	100
Preparacion del terreno	100
SIEMBRA	100
PLANTACION	
HERBACEAS	
Festuca arundinacea	30
Festuca rubra	30
Lolium perenne	25
Poa Pratensis	15

Leyenda

- Hidrosiembra H1
- Hidrosiembra H2
- Grupo Ribera
- Grupo Quejigal
- Grupo Arbustivas Quejigal
- Laboreo
- Siembra

P:\ProyectosVivos2\X0000283\02 Vigentes\Planos\03_Proyecto de Construcción\11-Corrección y Restauración ambiental\11-02h01-05REVEG.dwg - 30/07/2024

P:\ProyectosVivos2\X0000283\02 Vigentes\Planos\03_Proyecto de Construcción\11-Corrección y Restauración ambiental\11-02h01-05REVEG.dwg - 30/07/2024

Arabako Foru Aldundia
Diputación Foral de Álava

Mugikortasun Jasangarriaren eta Bide Azpiegituren Saila
Errepide Zerbitzua

Departamento de Movilidad Sostenible e Infraestructuras Viarias
Servicio de Carreteras

ZERBITZUKO INGENIARI BURUA:
EL INGENIERO JEFE DEL SERVICIO :
Miguel Ángel Ortiz de Landaluce

B. K. eta P. INGENIARIA:
EL INGENIERO DE C.C. y P. :
FULCRUM
IGNACIO CRESPO FIDALGO
I.C.C.P. COLEG. Nº 11.138

ESKALA(K) / ESCALA(S) :
1/1.000
(Original en A1)

EGITAMUAREN TITULUA / TÍTULO DEL PROYECTO :
PROYECTO DE CONSTRUCCIÓN DE LA VARIANTE DE POBES EN LA CARRETERA A–2622 PARA LA SUPRESIÓN DEL PASO A NIVEL DE LA LÍNEA INT. ABANDO IND. PRIETO–CASETAS, PK 160/484, EN POBES, TÉRMINO MUNICIPAL DE RIBERA ALTA (ÁLAVA)

IZENDURA / DESIGNACIÓN :
CORREIÓN Y RESTAURACIÓN AMBIENTAL
E INTEGRACIÓN PAISAJÍSTICA
REVEGETACIÓN

bka
Z / Nº
11.2

DATA / FECHA :
2024 Urtarrila
Enero 2024
5 TIK 2 ORRIA
HOJA 2 DE 5

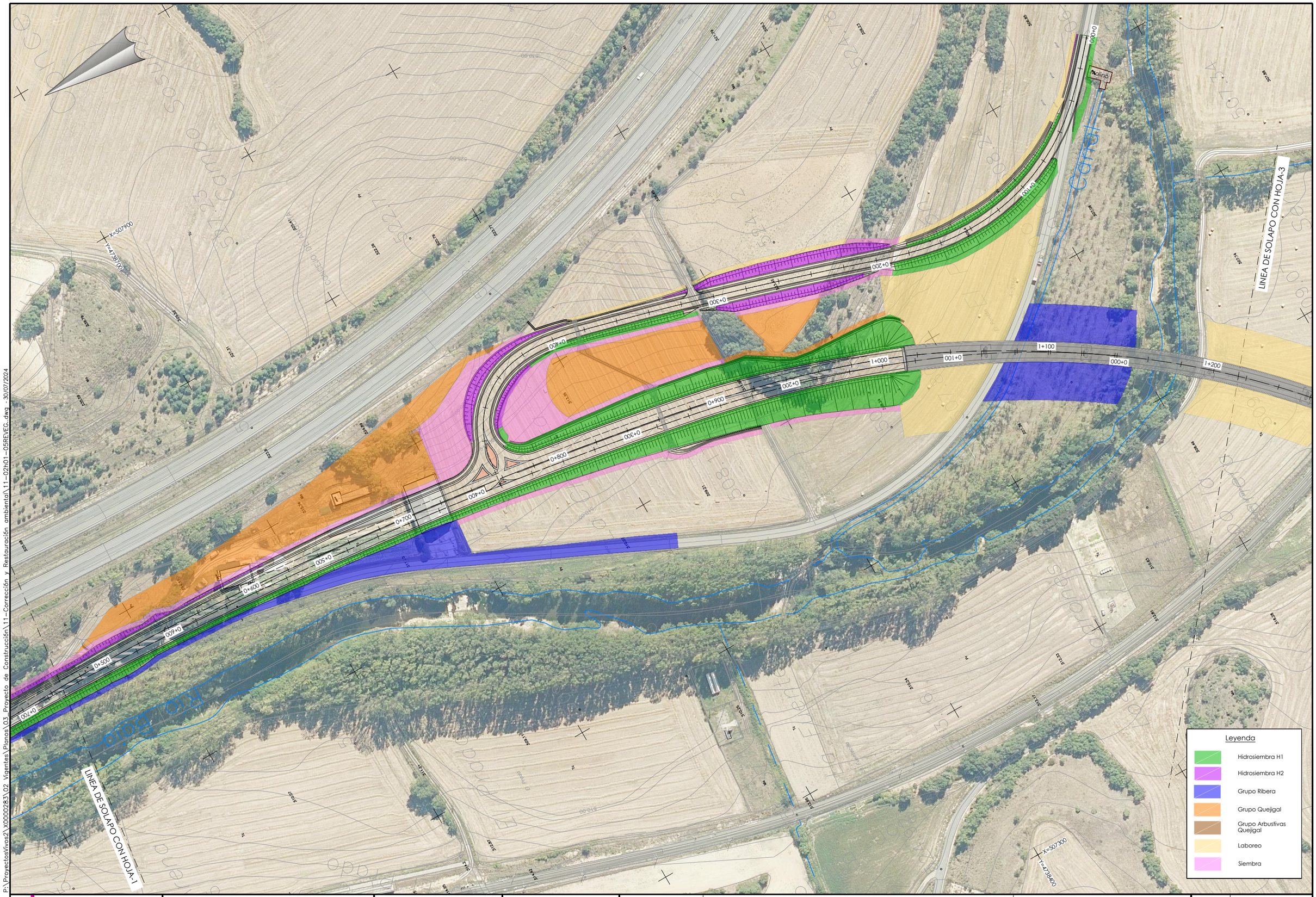

P:\Proyectos\Vivos2\X0000283\02 Vigentes\Planos\03_Proyecto de Construcción\11-Corrección y Restauración ambiental\11-02h01-05REVEG.dwg - 30/07/2024

Arabako Foru Aldundia
Diputación Foral de Álava

Mugikortasun Jasangarriaren eta Bide Azpiegituren Saila
Errepide Zerbitzua

Departamento de Movilidad Sostenible e Infraestructuras Viarias
Servicio de Carreteras

ZERBITZUKO INGENIARI BURUA:
EL INGENIERO JEFE DEL SERVICIO :
Miguel Ángel Ortiz de Landaluce

B. K. eta P. INGENIARIA:
EL INGENIERO DE C.C. y P. :
FUICRUM
IGNACIO CRESPO FIDALGO
I.C.C.P. COLEG. Nº 11.138

ESKALA(K) / ESCALA(S) :
1/1.000
(Original en A1)

EGITAMUAREN TITULUA / TÍTULO DEL PROYECTO :
PROYECTO DE CONSTRUCCIÓN DE LA VARIANTE DE POBES EN LA CARRETERA A-2622 PARA LA SUPRESIÓN DEL PASO A NIVEL DE LA LÍNEA INT. ABANDO IND. PRIETO-CASETAS, PK 160/484, EN POBES, TÉRMINO MUNICIPAL DE RIBERA ALTA (ÁLAVA)

IZENDURA / DESIGNACIÓN :
CORRECIÓN Y RESTAURACIÓN AMBIENTAL E INTEGRACIÓN PAISAJÍSTICA
REVEGETACIÓN

bka
Z / Nº
11.2

DATA / FECHA :
2024 Urtarrila
Enero 2024

5 TIK 3 ORRIA
HOJA 3 DE 5

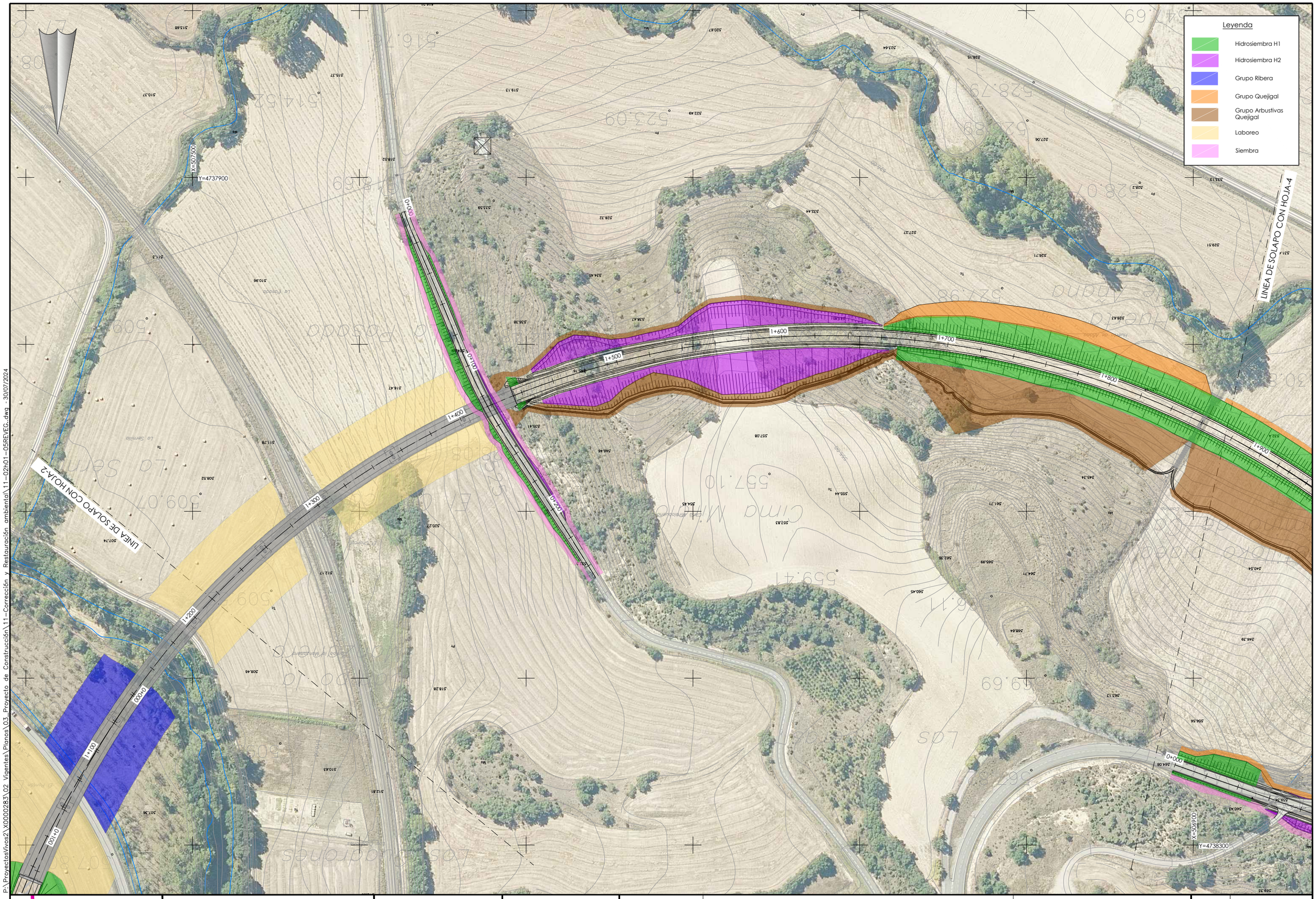

P:\ProyectosVivos2\X0000283\02 Vigentes\Planos\03_Proyecto de Construcción\11-Corrección y Restauración ambiental\11-02h01-05REVEG.dwg - 30/07/2024

Arabako Foru Aldundia
Diputación Foral de Álava

Mugikortasun Jasangarriaren eta Bide Azpiegituren Saila
Errepide Zerbitzua

Departamento de Movilidad Sostenible e Infraestructuras Viarias
Servicio de Carreteras

ZERBITZUKO INGENIARI BURUA:
EL INGENIERO JEFE DEL SERVICIO :
Miguel Ángel Ortiz de Landaluce

B. K. eta P. INGENIARIA:
EL INGENIERO DE C.C. y P. :
FUICRUM
IGNACIO CRESPO FIDALGO
I.C.C.P. COLEG. Nº 11.138

ESKALA(K) / ESCALA(S) :
1/1.000
(Original en A1)

EGITAMUAREN TITULUA / TÍTULO DEL PROYECTO :
PROYECTO DE CONSTRUCCIÓN DE LA VARIANTE DE POBES EN LA CARRETERA A-2622 PARA LA SUPRESIÓN DEL PASO A NIVEL DE LA LÍNEA INT. ABANDO IND. PRIETO-CASETAS, PK 160/484, EN POBES, TÉRMINO MUNICIPAL DE RIBERA ALTA (ÁLAVA)

IZENDURA / DESIGNACIÓN :
CORRECIÓN Y RESTAURACIÓN AMBIENTAL E INTEGRACIÓN PAISAJÍSTICA
REVEGETACIÓN

bka
Z / Nº
11.2

DATA / FECHA :
2024 Urtarrila
Enero 2024

5 TIK 4 ORRIA
HOJA 4 DE 5

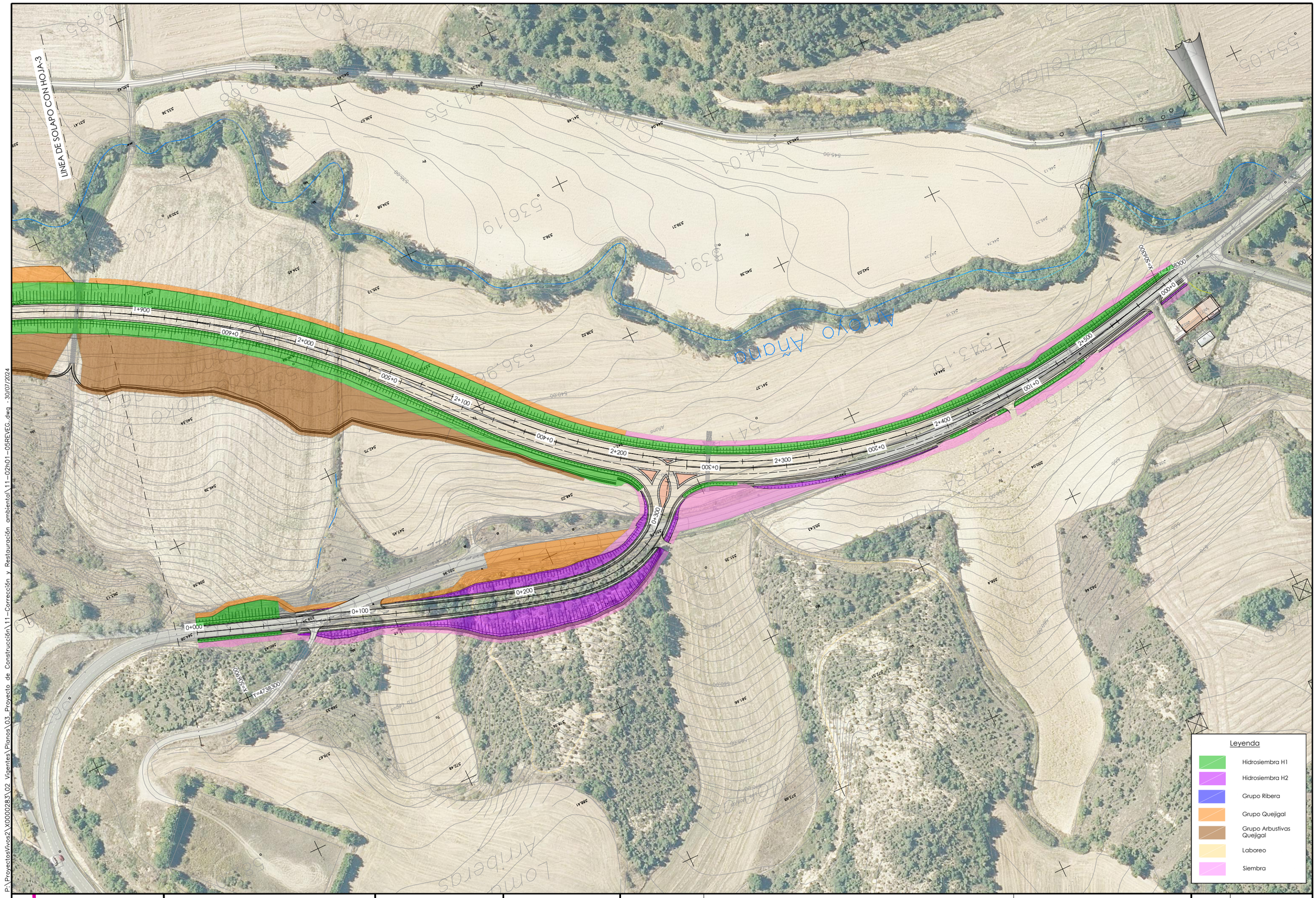

P:\Proyectosvivos2\X0000283\02_Vigentes\Planos\03_Proyecto de Construcción\11-Corrección y Restauración ambiental\11-02h01-05REVEG.dwg - 30/07/2024

Arabako Foru Aldundia
Diputación Foral de Álava

Mugikortasun Jasangarriaren eta Bide Azpiegituren Saila
Errepide Zerbitzua

Departamento de Movilidad Sostenible e Infraestructuras Viarias
Servicio de Carreteras

ZERBITZUKO INGENIARI BURUA:
EL INGENIERO JEFE DEL SERVICIO :
Miguel Ángel Ortiz de Landaluce

B. K. eta P. INGENIARIA:
EL INGENIERO DE C.C. y P. :
FULCRUM
IGNACIO CRESPO FIDALGO
I.C.C.P. COLEG. Nº 11.138

ESKALA(K) / ESCALA(S) :
1/1.000
(Original en A1)

EGITAMUAREN TITULUA / TÍTULO DEL PROYECTO :
PROYECTO DE CONSTRUCCIÓN DE LA VARIANTE DE POBES EN LA CARRETERA A-2622 PARA LA SUPRESIÓN DEL PASO A NIVEL DE LA LÍNEA INT. ABANDO IND. PRIETO-CASETAS, PK 160/484, EN POBES, TÉRMINO MUNICIPAL DE RIBERA ALTA (ÁLAVA)

IZENDURA / DESIGNACIÓN :
CORRECIÓN Y RESTAURACIÓN AMBIENTAL E INTEGRACIÓN PAISAJÍSTICA
REVEGETACIÓN

bka
Z / Nº
11.2

DATA / FECHA :
2024 Urtarrila
Enero 2024

5 TIK 5 ORRIA
HOJA 5 DE 5