



Arabako Foru Aldundia
Diputación Foral de Álava

www.araba.eus

Nekazaritza Saila
Departamento de Agricultura

Mendi Zerbitzua
Servicio de Montes

PLIEGO DE PRESCRIPCIONES TECNICAS REGULADORAS DEL APROVECHAMIENTO FORESTAL EN EL MONTE CONSORCIADO 4 “SANTA ENGRACIA” ENTRE LA DIPUTACION FORAL DE ALAVA Y EL AYUNTAMIENTO DE ZIGOITIA EN EL MONTE DE UTILIDAD PUBLICA 376 (LOTE OESTE 1)

Paraje	Santa Engracia
Número de árboles	637 pies
Cubicación estimada	918 m ³ (1/4)
Tasación madera (IVA excluido)	64.240,40 €
Tipo de corta	A hecho
Superficie estimada	3,2 ha
Parcelas catastrales	Polígono 4 parcela 92 D
Fianza	10 % del precio final ofertado excluido el IVA o compensación, por razones de protección y conservación del monte (ZEC GORBEIA “ES2110009”)
Pertenencia	Consortio al 50% entre Diputación Foral Álava y Ayuntamiento de Zigoitia
Cosa cierta y riesgo	Árboles marcados, a riesgo y ventura
Especie	<i>Pinus radiata</i>
Monte certificado	Si
Plazo de ejecución	24 meses desde el día siguiente a la formalización del contrato para el aprovechamiento, y 24 meses desde el “Reconocimiento final” para la repoblación
Previo al comienzo del aprovechamiento:	Se avisará al guarda forestal de la zona con una antelación mínima de una semana Oro 10: 660 519 702

1. Condiciones específicas

- 1.1. Se tendrá especial atención a la hora de dirigir el apeo de los pinos situados más al sur del aprovechamiento (20 unidades aproximadamente) para evitar daños a la masa de robles que los rodea.
- 1.2. Se permite desbrozar el antiguo parque de madera situado al pie de la pista que sube al aprovechamiento para realizar un acopio temporal.
- 1.3. Se respetarán todos los robles de más de 20 cm de diámetro en las labores de apeo y arrastre. Los daños sobre esos ejemplares se liquidarán como evitables.
- 1.4. El tránsito de maquinaria por el monte y pistas se realizará únicamente en los meses de junio a octubre, siempre y cuando impere tiempo seco. Excepcionalmente el Servicio de Montes, a solicitud del propietario o del maderista adjudicatario, podrá autorizar trabajos con maquinaria fuera de esos meses si hubiera tiempo seco.
- 1.5. Se permitirá repasar las vías de saca preexistentes, y se establece como obligatorio dejar transitables a su finalización las que se hayan utilizado.

Nekazaritza Saila
Departamento de Agricultura

Mendi Zerbitzua
Servicio de Montes

Plaza de la Provincia, 4-1º Dcha
01001 Vitoria-Gasteiz
Tel. 945 18 18 18
Fax: 945 18 19 55





2. **Condiciones según documento anexo “Condiciones técnicas comunes para aprovechamientos maderables”.**

Vitoria-Gasteiz, a fecha de la firma electrónica

El técnico de la Sección de Producción y
Conservación Forestal (Zona Oeste)

EMILIO LOPEZ 2026.06.0
SANCHEZ - 1 12:43:13
72829162F +02'00'

Emilio López Sánchez



I. PLANO SITUACION

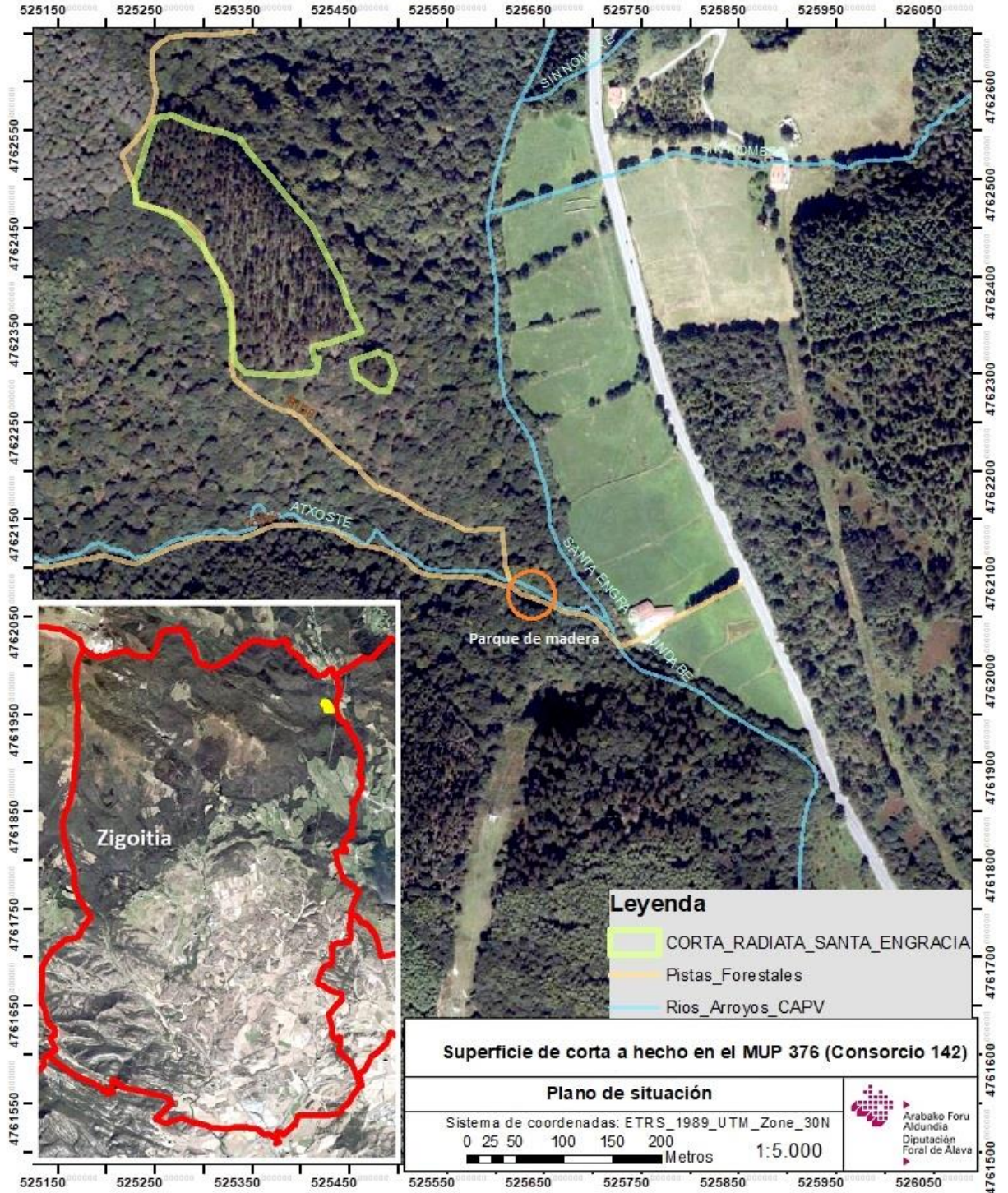



II. ESTADILLO CUBICACION MADERA

SantaEngracia.XLS

Cubicación de Pino insignis a la Real y a la Cuarta

(Altura 20 cm = altura 7 cm. - 5 m.)

Propietario: **Ay. Zigoitia-DFA**
 Término: **Santa Engracia**

Monte U.P. **376**
 Lote nº **Consorcio nº4**

Diametro	Coef. Morf.	Altura		Frecuencia	Vol. real m3 cc	Frecuencia	Vol. m3 1/4
		7cm punta	20cm punta				
8	0,900	0,0			0,000		
10	0,800	0,0			0,000		
12	0,746	0,0			0,000		
14	0,693	0,0			0,000		
16	0,643	0,0			0,000		
18	0,597	0,0			0,000		
20	0,551	0,0			0,000		
22	0,533	0,0			0,000		
24	0,514	0,0			0,000		
26	0,500	15,0	10,0		0,000		0,000
28	0,491	20,0	15,0		0,000	4	2,137
30	0,482	21,0	16,0		0,000	8	4,945
32	0,477	22,0	17,0		0,000	11	7,814
34	0,472	17,0	12,0		0,000	13	7,029
36	0,467	17,5	12,5		0,000	21	12,719
38	0,464	17,2	12,2		0,000	20	12,716
40	0,461	19,5	14,5		0,000	43	34,557
42	0,459	20,7	15,7		0,000	42	39,156
44	0,456	22,9	17,9		0,000	58	65,583
46	0,454	22,6	17,6		0,000	66	78,157
48	0,453	24,3	19,3		0,000	57	78,686
50	0,452	23,9	18,9		0,000	59	84,168
52	0,450	24,4	19,4		0,000	52	80,872
54	0,450	24,4	19,4		0,000	35	57,423
56	0,450	25,7	20,7		0,000	45	83,156
58	0,450	27,2	22,2		0,000	32	66,643
60	0,450	24,5	19,5		0,000	36	69,200
62	0,450	25,5	20,5		0,000	15	31,927
64	0,450	29,7	24,7		0,000	8	21,529
66	0,450	28,7	23,7		0,000	7	18,919
68	0,450	29,4	24,4		0,000	4	11,646
70	0,450	0,0	0,0		0,000		0,000
72	0,450	0,0	0,0		0,000		0,000
74	0,450	0,0	0,0		0,000		0,000
76	0,450	0,0	0,0		0,000		0,000
78	0,450	0,0	0,0		0,000		0,000
80	0,450	23,0	18,0		0,000	1	2,779
82	0,450	0,0	0,0		0,000		0,000
84	0,450	0,0	0,0		0,000		0,000
86	0,450	0,0	0,0		0,000		0,000
88	0,450	0,0	0,0		0,000		0,000
90	0,450	0,0	0,0		0,000		0,000

CUBICACION A LA CUARTA

Nº Pies	Vol. m3 1/4	Vol. medio
637	871,760	1,369

TASACIONES

€ m3 1/4	€ m3 cc.	€ m.l.	€ estéreo
TASACION	TASACION	TASACION	TASACION
0,00€	0,00€	0,00€	0,00€
TOTAL			0,00€

CUBICACION A LA REAL

Nº Pies	Vol. m3 cc	m3 Puntas	TOTAL m3	TOTAL m.l.	m.l./m3
0	0,000	36,193	36,193	2.548	70,4
	Esters. cc.	est. Puntas	TOTAL est		m.l./est.
	0,000	57,909	57,909		44,0

TOTAL PIES
637



III. VALORACIÓN MADERA:

Paraje	Nº de pies	Volumen m ³ (¼)	m ³ / pie (¼)	€ / m ³ (¼)	tipo corta	Sup. ha	Tasación €
Santa Engracia	637	917,72	1,44	70	hecho	3,2	64.240,40

IV. BALANCE IMPORTE APROVECHAMIENTO

Tasación (€)	64.240,40
Precio mínimo de licitación (€)	64.240,40