



PLIEGO DE PRESCRIPCIONES TECNICAS REGULADORAS DEL APROVECHAMIENTO FORESTAL EN EL MONTE CONSORCIADO 167 “BIOBIZKER” ENTRE LA DIPUTACION FORAL DE ALAVA Y LA JUNTA ADMINISTRATIVA DE MANURGA EN EL MONTE DE UTILIDAD PUBLICA 376 (LOTE OESTE 2)

Paraje	Biobizker
Número de árboles	1.264 pies
Cubicación estimada	689 m ³ (1/4)
Tasación madera (IVA excluido)	22.334,34 €
Tipo de corta	Segunda clara
Superficie estimada	9,6 ha
Parcelas catastrales	Polígono 3 parcela 1121-F
Fianza	10 % del precio final ofertado excluido el IVA o compensación, por razones de protección y conservación del monte (ZEC GORBEIA “ES2110009”)
Pertenencia	Consortio al 50% entre Diputación Foral Álava y la Junta Administrativa de Manurga
Cosa cierta y riesgo	Árboles marcados, a riesgo y ventura
Especie	<i>Pinus radiata</i>
Monte certificado	Si
Plazo de ejecución	24 meses desde el día siguiente a la formalización del contrato para el aprovechamiento, y 24 meses desde el “Reconocimiento final” para la repoblación
Previo al comienzo del aprovechamiento:	Se avisará al guarda forestal de la zona con una antelación mínima de una semana, Oro 10: 660 519 702

1. Condiciones específicas

- 1.1. El tránsito de maquinaria por el monte y pistas se realizará únicamente en los meses de junio a octubre, siempre y cuando impere tiempo seco. Excepcionalmente el Servicio de Montes, a solicitud del propietario o del maderista adjudicatario, podrá autorizar trabajos con maquinaria fuera de esos meses si hubiera tiempo seco.
- 1.2. Se respetarán todos los robles de más de 20 cm de diámetro en las labores de apeo y arrastre. Los daños sobre esos ejemplares se liquidarán como evitables.
- 1.3. Se permitirá repasar las vías de saca preexistentes, y se establece como obligatorio dejar transitables a su finalización las que se hayan utilizado.
- 1.4. Se consensuará con el guarda forestal de Diputación Foral de Álava la ubicación de un parque de madera situado en parte baja del monte.





2. **Condiciones según documento anexo “Condiciones técnicas comunes para aprovechamientos maderables”.**

Vitoria-Gasteiz, a fecha de la firma electrónica

El técnico de la Sección de Producción y
Conservación Forestal (Zona Oeste)

EMILIO 2026.06.0
LOPEZ 1 12:44:27
SANCHEZ - +02'00'
72829162F

Emilio López Sánchez



I. PANO DE SITUACION

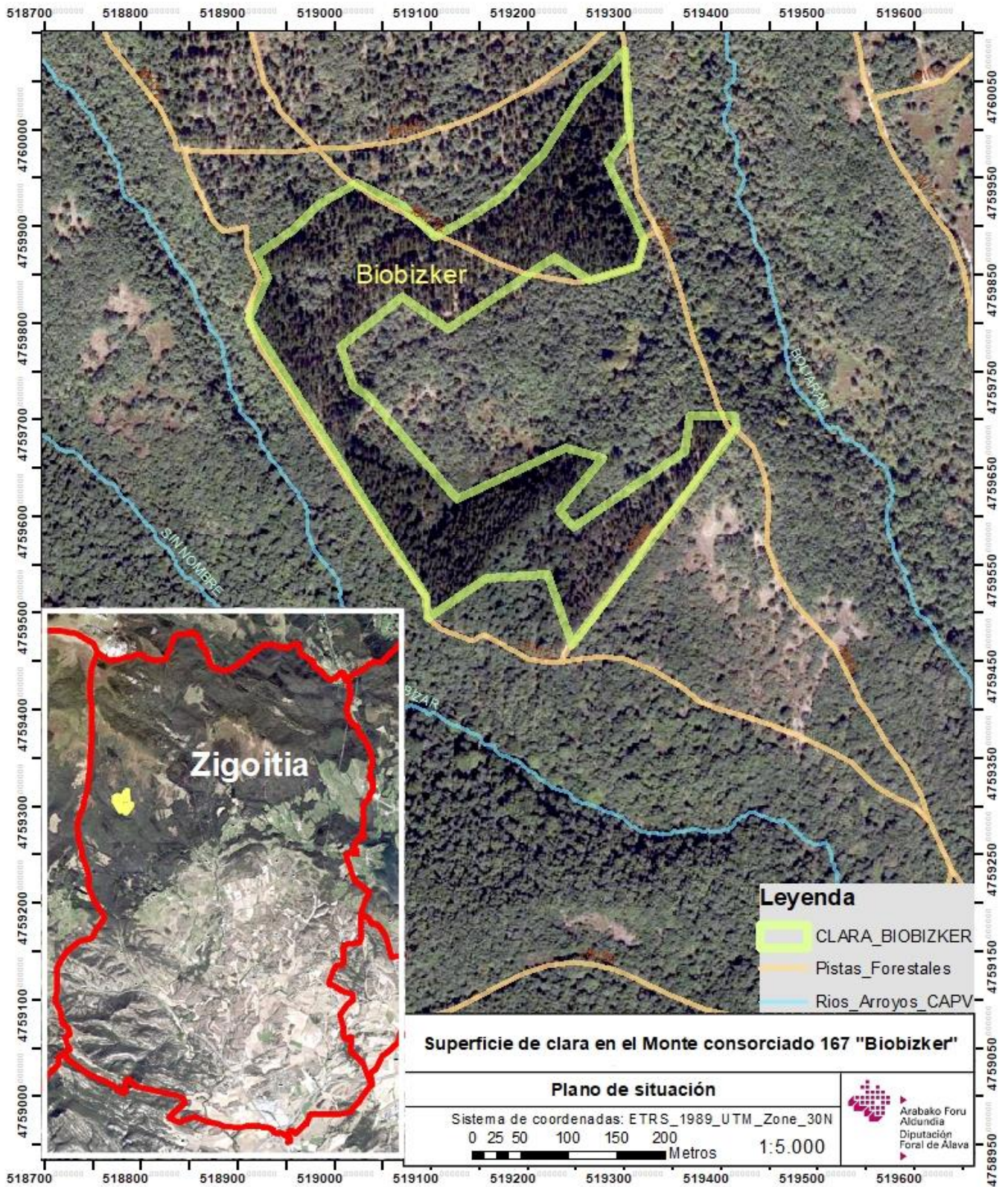



II. ESTADILLO CUBICACION MADERA

Cubicación de Pino insignis a la Real y a la Cuarta

(Altura 20 cm = altura 7 cm. - 5 m.)

Propietario: **JA Manurga (Cel de Manurga en Tillari)**
 Término: **Beobizker resumen**

Monte U.P. **376**
 Lote n° **1**

Diámetro	Coef. Morf.	Altura		Frecuencia	Vol. real m3 c	Frecuencia	Vol. m3 1/4
		7cm punt	20cm punt				
8	0,900			0	-	0	-
10	0,800			0	-	0	-
12	0,746			0	-	0	-
14	0,693			0	-	0	-
16	0,643			4	0,21	0	-
18	0,597			7	-	0	-
20	0,551			25	1,73	0	-
22	0,533			45	4,56	0	-
24	0,514			70	8,14	0	-
26	0,500			0	-	81	21,33
28	0,491			0	-	135	39,52
30	0,482			0	-	153	62,87
32	0,477			0	-	174	87,38
34	0,472			0	-	163	93,77
36	0,467			0	-	122	76,70
38	0,464			0	-	95	67,02
40	0,461			0	-	80	58,69
42	0,459			0	-	40	30,18
44	0,456			0	-	27	22,09
46	0,454			0	-	18	18,29
48	0,453			0	-	11	14,18
50	0,452			0	-	9	8,61
52	0,450			0	-	4	4,48
54	0,450			0	-	0	-
56	0,450			0	-	1	1,63
58	0,450			0	-	0	-
60	0,450			0	-	0	-
62	0,450			0	-	0	-
64	0,450			0	-	0	-
66	0,450			0	-	0	-
68	0,450			0	-	0	-
70	0,450			0	-	0	-
72	0,450			0	-	0	-
74	0,450			0	-	0	-
76	0,450			0	-	0	-
78	0,450			0	-	0	-
80	0,450			0	-	0	-
82	0,450			0	-	0	-
84	0,450			0	-	0	-
86	0,450			0	-	0	-
88	0,450			0	-	0	-
90	0,450			0	-	0	-

CUBICACION A LA CUARTA

N° Pies	Vol. m3 1/4	Vol. medio	
1.113	607	0,545	2019
incremento	689	0,619	2024
13,5%			

TASACIONES

1m3 1/4	1m3 cc.	1m.l.	1estéreo
32,43			
TASACION	TASACION	TASACION	TASACION
22.334	0,00	0,00	0,00
TOTAL			22.334,34€

CUBICACION A LA REAL

N° Pies	Vol. m3 cc	m3 Puntas	TOTAL m3	TOTAL m.l.	m.l./m3
151	15	51	65		0,0
	Esters. cc.	est. Puntas	TOTAL est.		m.l./est.
	23	81	104		0,0

TOTAL PIES
1.264