



PLIEGO DE PRESCRIPCIONES TECNICAS REGULADORAS DEL APROVECHAMIENTO FORESTAL EN EL MONTE CONSORCIADO 38 “ALBERTIA” ENTRE LA DIPUTACION FORAL DE ALAVA Y LA JUNTA ADMINISTRATIVA DE DURANA EN EL MONTE DE UTILIDAD PUBLICA 300 (LOTE OESTE 4)

Paraje	Albertia
Número de árboles	7.444 pies (3.946 pies <i>Pinus sylvestris</i> y 3.498 pies <i>Chamaecyparis lawsoniana</i>)
Cubicación estimada	5.560 estéreos (3.360 <i>Pinus sylvestris</i> y 2.200 <i>Chamaecyparis lawsoniana</i>)
Tasación madera (IVA excluido)	61.160 €
Tipo de corta	Segunda clara (<i>Pinus sylvestris</i>) Primera clara (<i>Chamaecyparis lawsoniana</i>)
Superficie estimada	23,3 ha (16,3 ha <i>Pinus sylvestris</i> y 7,0 ha <i>Chamaecyparis lawsoniana</i>)
Parcelas catastrales	Polígono 4 parcela 472 y 473
Fianza	5 % del precio final ofertado excluido el IVA o compensación
Pertenencia	Consortio al 50% entre Diputación Foral Álava y la Junta Administrativa de Durana
Cosa cierta y riesgo	A resultas
Especies	<i>Pinus sylvestris</i> y <i>Chamaecyparis lawsoniana</i>
Monte certificado	No
Plazo de ejecución	24 meses desde el día siguiente a la formalización del contrato para el aprovechamiento
Previo al comienzo del aprovechamiento:	Se avisará al guarda forestal de la zona con una antelación mínima de una semana, Oro 11: 699 972 514

Egiazatzeke helbidea Dirección de comprobación
<https://egoitza.araba.eus/izapidetu/sgfcove/>

Egiaztapen kodea Código de verificación
ueWI-ZZPK-bxyZ-cEWH



1. Condiciones específicas

- 1.1. Respetar el trampal marcado en el “Plano de situación”. No podrá pasar maquinaria por el trampal. En el caso de fuerza mayor se requerirá la instalación de un puente móvil que necesitará el visto bueno del Servicio de Montes.
- 1.2. Queda prohibido cruzar con la maquinaria los cauces de las regatas, zonas húmedas de las riberas de las regatas y resto de hábitats húmedos dispersos en la zona de actuación.
- 1.3. Los árboles objeto de aprovechamiento están marcados con hacha o spray. Los árboles a apaar para crear las calles de desembosque están marcados en spray con una línea horizontal. Durante la ejecución de los trabajos la Guardería Forestal podrá alterar puntualmente los árboles a cortar, en particular si, una vez cortados los árboles, se aprecia que la densidad residual sigue siendo excesiva.



- 1.4. Se respetarán todos los robles de más de 20 cm de diámetro en las labores de apeo y arrastre. Los daños sobre esos ejemplares se liquidarán como evitables.
 - 1.5. El tránsito de maquinaria por el monte y pistas se realizará únicamente en los meses de junio a octubre, siempre y cuando impere tiempo seco. Excepcionalmente el Servicio de Montes, a solicitud del propietario o del maderista adjudicatario, podrá autorizar trabajos con maquinaria fuera de esos meses si hubiera tiempo seco.
 - 1.6. Bajo la supervisión de guarda de montes se permitirá repasar las vías de saca preexistentes, y se establece como obligatorio dejar transitables a su finalización las que se hayan utilizado.
 - 1.7. Se consensuará con el guarda forestal de Diputación Foral de Álava la ubicación de los parques de madera.
2. **Condiciones según documento anexo “Condiciones técnicas comunes para aprovechamientos maderables”.**

Vitoria-Gasteiz, a fecha de la firma electrónica

El técnico de la Sección de Producción y
Conservación Forestal (Zona Oeste)

EMILIO
LOPEZ
SANCHEZ -
72829162F 2026.06.0
1 12:44:57
+02'00'

Emilio López Sánchez



I. PLANO DE SITUACION

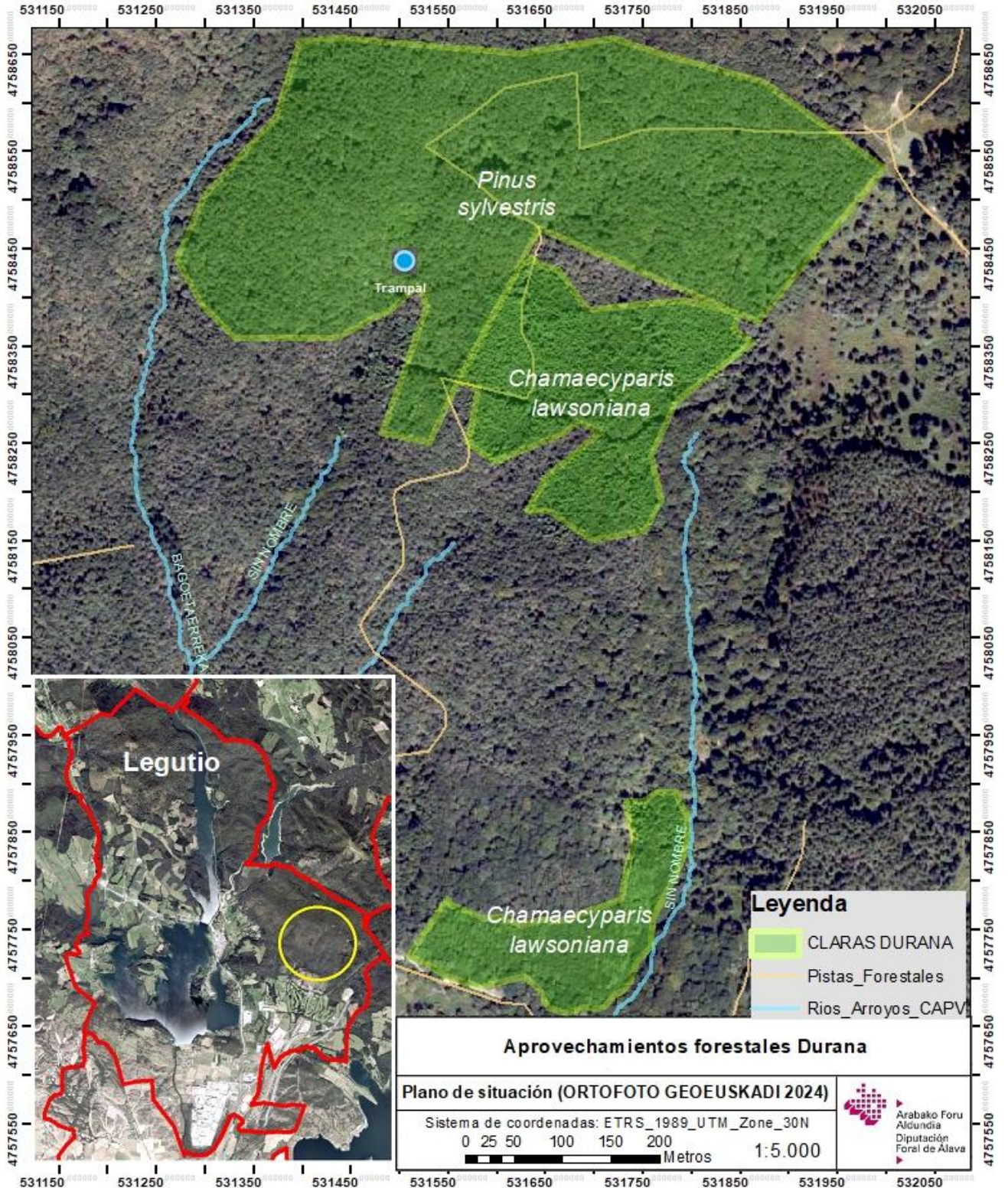



II. CUBICACION RODALES CHAMAECYPARIS LAWSONIANA

KUBIKAZIOKO INPRIMAKIA

Datu nagusiak

Mendi:	300
Jabea:	Durana
Data:	2024/05/06
Espeziea:	Puntabehera, lausoniana (Chamaecyparis lawsoniana)
Adina:	0
Oharrak:	Vuelo de Durana consorciado con la dfa pero suelo del Ayuntamiento de Legutio

Kokapenak

Udalerrria	Lursaila erref.	Azalera (ha)
	azalera osoa (ha):	0

Kalitatea

Inausketa Garaia:	Ez
Inausketa Baxua:	Ez
Baso Kudeaketa Jasangarria	Ez
Gaixotutako Masa	Ez

Aukeratutako ekuazioak

GD(*)	Espezie erref	Ekuazioa
0	Puntabehera, lausoniana (Chamaecyparis lawsoniana)	Bolumen erreala azalarekin

(*)GD: Goi-diametroa

Laburpena klase diametrikoengatik

K.D.	OIN ZBK	0
20-25	3469	1551,313
26-30	0	0
31-35	0	0
36-40	0	0
41-45	0	0
46-50	0	0
51-55	0	0
56-60	0	0
61-65	0	0
>65	0	0
Guztira	3469	1551,313
<20	0	0

Tasatzailearen datuak

TASATZAILEREN ZBK: A009
IFZ/IFK: 44561065Z
IZENA/ENPRESA-IZENA: XABIER BARBERENA
TELEFONOAK: - 945181818
E-MAIL: xbarberena@araba.eus
HELBIDEA: Plaza de la Provincia, 4
UDALERRIA: ()
TASATZAILEREN ERREGISTROA: Araba
TASATZAILEREN EGOERA: FFAA-ko
TASATZAILEREN DATA: 2023-10-09 tik
DATA: 2024-10-21
SINADURA:



III. CUBICACION RODALES PINUS SYLVESTRIS

KUBIKAZIOKO INPRIMAKIA

Datu nagusiak

Mendi:	300
Jabea:	JA Durana
Data:	2024/05/06
Espeziea:	Pinu gorria, ler gorria (Pinus sylvestris)
Adina:	0
Oharrak:	Vuelo Durana (consorcio dfa), suelo de ayto Legutio

Kokapenak

Udalerria	Lursaila erref.	Azalera (ha)
LEGUTIANO (ARABA)	1-58-900-95300/1	16
azalera osoa (ha):		16

Kalitatea

Inausketa Garaia:	Bai	Altueria (m)noraino:
Inausketa Baxua:	Ez	
Baso Kudeaketa Jasangarria	Ez	
Gaixotutako Masa	Ez	

Aukeratutako ekuazioak

GD(*)	Espezie erref	Ekuazioa
0	Pinu gorria, ler gorria (Pinus sylvestris)	Bolumen erreala azalarekin

(*)GD: Goi-diametroa

Laburpena klase diametrikoengatik

K.D.	OIN ZBK	0
20-25	932	285,691
26-30	1469	735,04
31-35	873	607,475
36-40	422	388,318
41-45	232	316,942
46-50	18	29,713
51-55	0	0
56-60	0	0
61-65	0	0
>65	0	0
Guztira	3946	2363,178
<20	0	0

Tasatzailearen datuak

TASATZAILEREN ZBK: A009
IFZ/IFK: 44561065Z
IZENA/ENPRESA-IZENA: XABIER BARBERENA
TELEFONOAK: - 945181818
E-MAIL: xbarberena@araba.eus
HELBIDEA: Plaza de la Provincia, 4
UDALERRIA: ()
TASATZAILEREN ERREGISTROA: Araba
TASATZAILEREN EGOERA: FFAA-ko
TASATZAILEREN DATA: 2023-10-09 tik
DATA: 2024-10-21
SINADURA: