



Arabako Foru Aldundia
Diputación Foral de Álava

www.araba.eus

Nekazaritza Saila
Departamento de Agricultura

Mendi Zerbitzua
Servicio de Montes

**PLIEGO DE PRESCRIPCIONES TECNICAS REGULADORAS DEL APROVECHAMIENTO FORESTAL EN
EL MONTE CONSORCIADO 53 “HOYO MAYOR” E “ISASPE” ENTRE LA DIPUTACION FORAL DE
ALAVA Y LAS CARMELITAS DE MURGIA
(LOTE OESTE 6)**

Paraje	“Hoyo Mayor” e “Isaspe”
Número de árboles	204 pies
Cubicación estimada	438 m ³ (1/4)
Tasación madera (IVA excluido)	38.254,92 €
Tipo de corta	A hecho
Superficie estimada	2,5 ha
Parcelas catastrales	Polígono 1, parcelas 1892 y 1897
Fianza	5% del precio final ofertado (excluido el IVA o compensación)
Pertenencia	Consorcio al 50% entre Diputación Foral Álava y las Carmelitas de Murgia
Cosa cierta y riesgo	Árboles marcados, a riesgo y ventura
Especie	<i>Pinus radiata</i>
Monte certificado	No
Plazo de ejecución	24 meses desde el día siguiente a la formalización del contrato para el aprovechamiento, y 24 meses desde el “Reconocimiento final” para la repoblación
Previo al comienzo del aprovechamiento:	Se avisará al guarda forestal de la zona con una antelación mínima de una semana, Oro 15: 606 532 014

1. Condiciones específicas

- 1.1. Dado el importante carácter recreativo para la zona que tiene la senda de Jugatxi, se prestará especial atención a señalar el aprovechamiento forestal y se evitará el trasiego de maquinaria por la misma.
- 1.2. Es imprescindible solicitar permiso al propietario de la parcela catastral 1-1894 para tener acceso a la masa denominada “Isaspe”.
- 1.3. Se respetarán todos los ejemplares de frondosa de más de 20 cm de diámetro en las labores de apeo y arrastre. Los daños sobre esos ejemplares se liquidarán como evitables.
- 1.4. El tránsito de maquinaria por el monte y pistas se realizará únicamente en los meses de junio a octubre, siempre y cuando impere tiempo seco. Excepcionalmente el Servicio de Montes, a solicitud del propietario o del maderista adjudicatario, podrá autorizar trabajos con maquinaria fuera de esos meses si hubiera tiempo seco.
- 1.5. Bajo la supervisión del personal del Servicio de Montes se permitirá repasar las vías de saca preexistentes, y se establece como obligatorio dejar transitables a su finalización las que se hayan utilizado.

Egiaztatzeko helbidea Direccion de comprobación
<https://segofra.araba.eus/izapidetu/sgofcove/>

Egiaztapen kodea Código de verificación
wL3Y-YDa5-k4wK-9VPU





- 1.6. Los restos de corta se dejarán distribuidos por el monte, intentando que su acumulación sea mayor sobre las calles de desembosque y en las zonas por donde transite maquinaria, con el fin de evitar posibles daños al suelo.

2. **Condiciones según documento anexo “Condiciones técnicas comunes para aprovechamientos maderables”.**

Vitoria-Gasteiz, a fecha de la firma electrónica

El técnico de la Sección de Producción y
Conservación Forestal (Zona Oeste)

EMILIO
LOPEZ
SANCHEZ -
72829162F

2026.06.0
1 12:45:59
+02'00'

Emilio López Sánchez



I. PLANO SITUACION

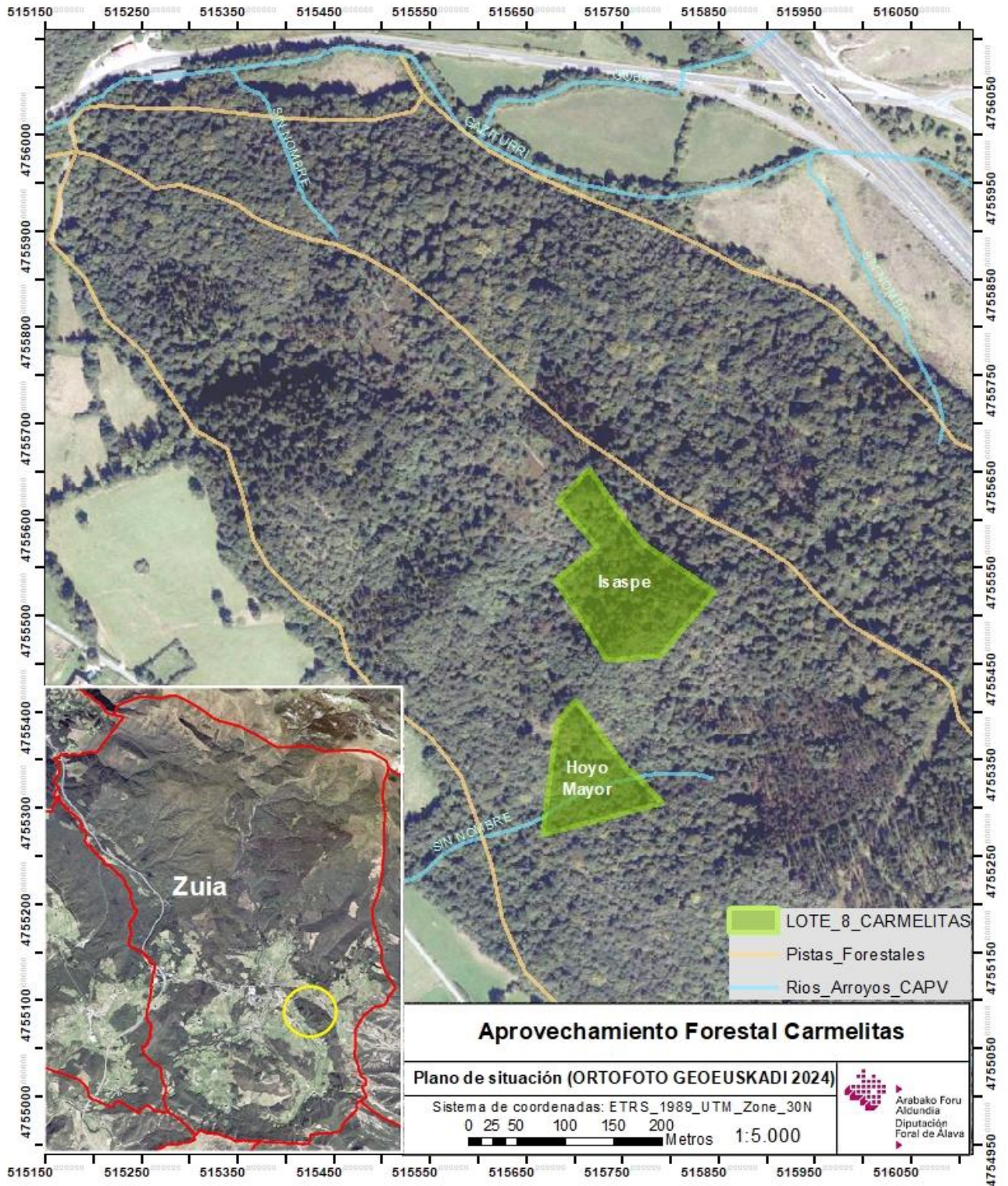



II. ESTADILLO CUBICACION MADERA "ISASPE"

Cubicación de Pino insignis a la Real y a la Cuarta

(Altura 20 cm = altura 7 cm. - 4 m.)

Propietario: **CARMELITAS**
 Término: **ISASPE**

Monte U.P. **POLIPARIS7**
 Lote n° **1**

Diámetro	Coef. Morf.	Altura		Frecuencia	Vol. real m3 cc	Frecuencia	Vol. m3 1/4
		7cm punt	20cm punt				
8	0,900	0,0			0,000		
10	0,800	0,0			0,000		
12	0,746	0,0			0,000		
14	0,693	0,0			0,000		
16	0,643	0,0			0,000		
18	0,597	0,0			0,000		
20	0,551	0,0			0,000		
22	0,533	0,0			0,000		
24	0,514	0,0			0,000		
26	0,500	0,0	0,0		0,000		0,000
28	0,491	0,0	0,0		0,000		0,000
30	0,482	0,0	0,0		0,000		0,000
32	0,477	0,0	0,0		0,000		0,000
34	0,472	0,0	9,0		0,000	4	1,622
36	0,467	0,0	14,0		0,000	1	0,678
38	0,464	0,0	15,0		0,000	4	3,118
40	0,461	0,0	14,0		0,000	6	4,672
42	0,459	0,0	17,0		0,000	1	1,009
44	0,456	0,0	20,0		0,000	4	5,062
46	0,454	0,0	19,5		0,000	5	6,560
48	0,453		20,0		0,000	11	15,712
50	0,452		21,0		0,000	8	12,714
52	0,450		22,0		0,000	11	19,375
54	0,450		24,0		0,000	10	20,297
56	0,450		23,0		0,000	16	32,825
58	0,450		22,0		0,000	11	22,736
60	0,450		25,5		0,000	12	30,242
62	0,450		23,5		0,000	16	39,039
64	0,450		24,6		0,000	12	32,162
66	0,450		25,6		0,000	9	26,311
68	0,450		25,0		0,000	7	20,924
70	0,450		27,0		0,000	6	20,260
72	0,450		28,0		0,000	5	18,295
74	0,450		23,6		0,000	5	16,097
76	0,450		22,0		0,000	1	3,130
78	0,450		26,0		0,000	3	11,565
80	0,450		26,0		0,000	2	8,028
82	0,450		0,0		0,000		0,000
84	0,450		0,0		0,000		0,000
86	0,450		0,0		0,000		0,000
88	0,450	0,0	0,0		0,000		0,000
90	0,450	0,0	0,0		0,000		0,000

CUBICACION A LA CUARTA

N° Pies	Vol. m3 1/4	Vol. medio
170	372,436	2,191

TASACIONES

1m3 1/4	1m3 cc.	1m.l.	1estéreo
0,001	0,001		2,001
TASACION	TASACION	TASACION	TASACION
0,001	0,001	0,001	24,731
TOTAL			24,731

CUBICACION A LA REAL

N° Pies	Vol. m3 cc	m3 Puntas	TOTAL m3	TOTAL m.l.	m.l./m3	TOTAL PIES
0	0,000	7,727	7,727	680	88,0	170
	Esters. cc.	Est. Puntas	TOTAL est		m.l./est.	
	0,000	12,364	12,364		55,0	



III. ESTADILLO CUBICACION MADERA “HOYO MAYOR”

Cubicación de Pino insignis a la Real y a la Cuarta

(Altura 20 cm = altura 7 cm. - 4 m.)

Propietario: **CARMELITAS**
 Término: **ISASPI**

Monte U.P. **POL1 PAR1832**
 Lote n° **2**

Diámetro	Coef. Morf.	Altura		Frecuencia	Vol. real m3 c	Frecuencia	Vol. m3 1/4
		7cm punt	20cm punt				
8	0,900	0,0			0,000		
10	0,800	0,0			0,000		
12	0,746	0,0			0,000		
14	0,693	0,0			0,000		
16	0,643	0,0			0,000		
18	0,597	0,0			0,000		
20	0,551	0,0			0,000		
22	0,533	0,0			0,000		
24	0,514	0,0			0,000		
26	0,500	0,0	0,0		0,000		0,000
28	0,491	0,0	0,0		0,000		0,000
30	0,482	0,0	0,0		0,000		0,000
32	0,477	0,0	0,0		0,000		0,000
34	0,472	0,0	9,0		0,000		0,000
36	0,467	0,0	14,0		0,000	4	2,713
38	0,464	0,0	15,0		0,000		0,000
40	0,461	0,0	14,0		0,000	1	0,779
42	0,459	0,0	17,0		0,000	1	1,009
44	0,456	0,0	20,0		0,000	2	2,531
46	0,454	0,0	19,5		0,000	4	5,248
48	0,453		20,0		0,000		0,000
50	0,452		21,0		0,000	2	3,179
52	0,450		22,0		0,000	2	3,523
54	0,450		24,0		0,000	3	6,089
56	0,450		23,0		0,000	1	2,052
58	0,450		22,0		0,000		0,000
60	0,450		25,5		0,000	5	12,601
62	0,450		23,5		0,000	2	4,880
64	0,450		24,6		0,000	2	5,360
66	0,450		25,6		0,000	2	5,847
68	0,450		25,0		0,000		0,000
70	0,450		27,0		0,000	2	6,753
72	0,450		28,0		0,000		0,000
74	0,450		23,6		0,000	1	3,219
76	0,450		22,0		0,000		0,000
78	0,450		26,0		0,000		0,000
80	0,450		26,0		0,000		0,000
82	0,450		0,0		0,000		0,000
84	0,450		0,0		0,000		0,000
86	0,450		0,0		0,000		0,000
88	0,450	0,0	0,0		0,000		0,000
90	0,450	0,0	0,0		0,000		0,000

CUBICACION A LA CUARTA

N° Pies	Vol. m3 1/4	Vol. medio
34	65,783	1,935

TASACIONES

1m3 1/4	1m3 cc.	1m.l.	1estéreo
0,001	0,001		2,001
TASACION	TASACION	TASACION	TASACION
0,001	0,001	0,001	4,951
TOTAL			4,95€

CUBICACION A LA REAL

N° Pies	Vol. m3 cc.	m3 Puntas	TOTAL m3	TOTAL m.l.	m.l./m3	TOTAL PIES
0	0,000	1,545	1,545	136	88,0	34
	Esters. cc.	est. Puntas	TOTAL est		m.l./est.	
	0,000	2,473	2,473		55,0	



IV. VALORACIÓN MADERA:

Paraje	Nº de pies	Volumen m³ (¼)	m³ / pie (¼)	€ / m³ (¼)	tipo corta	Sup. ha	Tasación €
Isaspe	170	372	2,19	87,34	A hecho	1,6	32.490,48
Hoyo Mayor	34	66	1,94	87,34	A hecho	0,9	5.764,44