



Arabako Foru Aldundia  
Diputación Foral de Álava

www.araba.eus

**Nekazaritza Saila**  
**Departamento de Agricultura**

Mendi Zerbitzua  
Servicio de Montes

**PLIEGO DE PRESCRIPCIONES TECNICAS REGULADORAS DEL APROVECHAMIENTO FORESTAL EN EL MONTE CONSORCIADO 4 “ATXURDIN Y ZARRATUZAHARRA” ENTRE LA DIPUTACION FORAL DE ALAVA Y EL AYUNTAMIENTO DE ZIGOITIA EN EL MONTE DE UTILIDAD PUBLICA 376 (LOTE OESTE 7)**

<b>Parajes</b>	Atxurdin y Zarratuzaharra
<b>Número de árboles</b>	2.289 pies
<b>Cubicación estimada</b>	2.878 m <sup>3</sup> a la real (2.590 m <sup>3</sup> maderables y 288 m <sup>3</sup> no maderables)
<b>Tasación madera (IVA excluido)</b>	110.675,57 €
<b>Tipo de corta</b>	Segunda clara
<b>Superficie estimada</b>	28,93 ha
<b>Parcelas catastrales</b>	Polígono 4 parcelas 187 y 231
<b>Fianza</b>	10 % del precio final ofertado excluido el IVA o compensación, por razones de protección y conservación del monte (ZEC GORBEIA “ES2110009”)
<b>Pertenencia</b>	Consortio al 50% entre Diputación Foral Álava y Ayuntamiento de Zigoitia
<b>Cosa cierta y riesgo</b>	Árboles marcados, a riesgo y ventura
<b>Especie</b>	<i>Chamaecyparis lawsoniana, Fagus sylvatica, Pinus sylvestris, Quercus robur, Fraxinus excelsior, Larix spp. y Pinus nigra</i>
<b>Monte certificado</b>	Si
<b>Plazo de ejecución</b>	24 meses desde el día siguiente a la formalización del contrato para el aprovechamiento
<b>Previo al comienzo del aprovechamiento:</b>	Se avisará al guarda forestal de la zona con una antelación mínima de una semana Oro 10: 660 519 702

**1. Condiciones específicas**

- 1.1. A la hora de realizar el señalamiento se han empleado los siguientes códigos: Una “X” a ambos lados del árbol señala un árbol a talar. Un anillo dibujado en toda la circunferencia del árbol identifica que es un árbol de porvenir. Una “A” a cada lado del árbol indica que se debe anillar el árbol.
- 1.2. Se ha realizado un punto mediante spray en la base de los tocones de los árboles a talar para que, después del aprovechamiento, se pueda comprobar que los pies derribados han sido únicamente los señalados.
- 1.3. El tránsito de maquinaria por el monte y pistas se realizará únicamente en los meses de junio a octubre, siempre y cuando impere tiempo seco. Excepcionalmente el Servicio de Montes, a solicitud del propietario o del maderista adjudicatario, podrá autorizar trabajos con maquinaria fuera de esos meses si hubiera tiempo seco.

Egiaztatzeko helbidea Dirección de comprobación  
<https://egoitza.araba.eus/izapidetu/sg/cfove/>

Egiaztapen kodea Código de verificación  
**HEMx-LWsh-fLBk-k6Yp**





- 1.4. Es condición indispensable para poder iniciar el aprovechamiento, la instalación previa de una tubería para paso de agua para salvar un pequeño arroyo en el lugar dónde indique la guardería del Servicio de Montes. Queda prohibido cruzar con la maquinaria los cauces de las regatas, zonas húmedas de las riberas de las regatas y resto de hábitats húmedos dispersos en la zona de actuación.
- 1.5. Se permitirá repasar las vías de saca preexistentes, y se establece como obligatorio dejar transitables a su finalización las que se hayan utilizado.
2. **Condiciones según documento anexo “Condiciones técnicas comunes para aprovechamientos maderables”.**

Vitoria-Gasteiz, a fecha de la firma electrónica

El técnico de la Sección de Producción y  
Conservación Forestal (Zona Oeste)

EMILIO  
LOPEZ  
SANCHEZ - 2026.06.0  
72829162F 1 12:46:27  
+02'00'

Emilio López Sánchez



# I. PLANO SITUACION

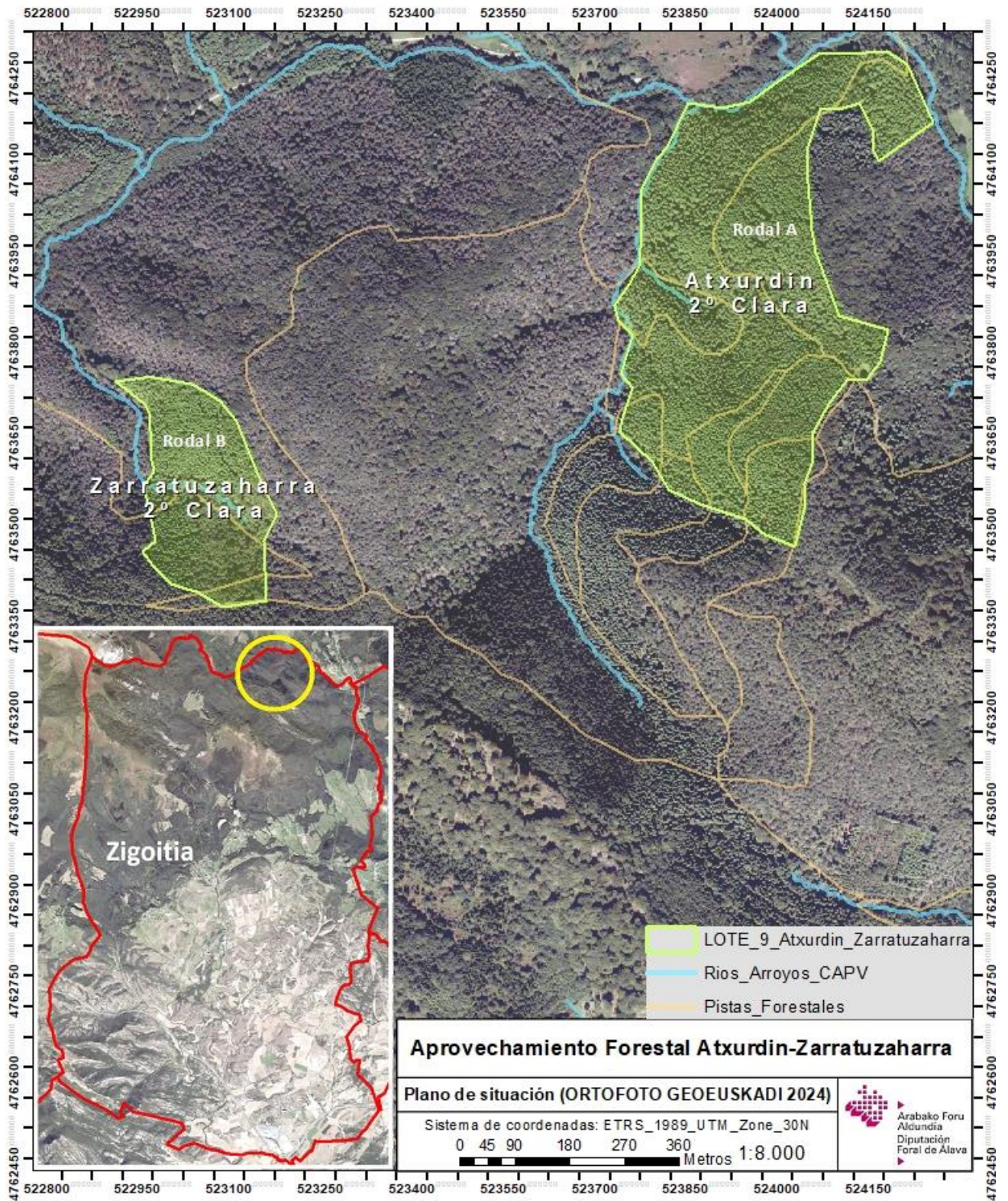



II. VALORACIÓN MADERA (tabla extraída del documento “Señalamiento de clara con aprovechamiento de madera en dos rodales del MUP 376” redactado por Tantai Baso Jabe Kooperatiba):

Rodal	Especie	Maderable	No maderable		Nº de pies
		m <sup>3</sup>	m <sup>3</sup>	Estereos	
A	<i>Chamaecyparis lawsoniana</i>	1.987,38	188,48	281,31	1.613
A	<i>Fagus sylvatica</i>	0,00	4,92	7,35	15
A	<i>Pinus sylvestris</i>	1,13	0,24	0,36	2
A	<i>Quercus robur</i>	0,00	0,63	0,95	2
<b>Total</b>		<b>1.988,51 m<sup>3</sup></b>	<b>194,27 m<sup>3</sup></b>	<b>289,97 estereos</b>	<b>1632 pies</b>

4. Tabla: Cubicación de los árboles señalados en el rodal A. Cipres de Lawson (*Chamaecyparis lawsoniana*), haya (*Fagus sylvatica*), pino silvestre (*Pinus sylvestris*) y roble pedunculado (*Quercus robur*).

Rodal	Especie	Maderable	No maderable		Nº de pies
		m <sup>3</sup>	m <sup>3</sup>	Estereos	
B	<i>Chamaecyparis lawsoniana</i>	444,79	61,42	91,68	455
B	<i>Fagus sylvatica</i>	0	1,74	2,6	4
B	<i>Fraxinus excelsior</i>	0	5,53	8,26	14
B	<i>Larix spp.</i>	5,83	0,84	1,25	5
B	<i>Pinus nigra</i>	31,37	4,99	7,45	33
B	<i>Pinus sylvestris</i>	119,44	18,95	28,29	146
<b>Guztira</b>		<b>601,43 m<sup>3</sup></b>	<b>93,47 m<sup>3</sup></b>	<b>139,53 estereos</b>	<b>657 pies</b>

5. Tabla: Cubicación de los árboles señalados en el rodal B. Cipres de Lawson (*Chamaecyparis lawsoniana*), haya (*Fagus sylvatica*), fresno (*Fraxinus excelsior*), alerce (*Larix spp.*), pino negral (*Pinus nigra subsp. niga*) y pino silvestre (*Pinus sylvestris*).



### III. ESTADILLOS CUBICACION MADERA

#### TASAZIO INPRIMAKIA / IMPRESO DE TASACION

Jabea/Propietario: Zigoitiako Udala	Espeziea/Especie: Chamaecyparis lawsoniana	Adina/Edad: 57
Basoa/Monte: Atxurdin (A unada)	Udal mugartea/Termino municipal: Zigoitia (018)	
Poligonoa/Poligono:	Lursaila/Parcela:	Azalera/Superficie: 22,89

Diam	Oin kop. / Núm. de pies	Diam	Oin kop. / Núm. de pies
<25	118	61	7
25	14	62	5
26	36	63	4
27	40	64	8
28	43	65	1
29	37	66	1
30	65	67	2
31	51	68	0
32	63	69	0
33	50	70	1
34	57	71	0
35	67	72	0
36	53	73	0
37	65	74	0
38	66	75	0
39	53	76	0
40	69	77	0
41	63	78	0
42	65	79	0
43	56	80	0
44	55	81	0
45	44	82	0
46	53	83	1
47	39	84	0
48	47	85	0
49	32	86	0
50	41	87	0
51	17	88	0
52	24	89	0
53	15	90	0
54	27	91	0
55	8	92	0
56	11	93	0
57	8	94	0
58	14	95	0
59	8	96	0
60	9	>96	0

D.M/C.D	Oin kop. / Núm. de pies	h	n
25-30	206	22.67	32
31-40	591	24.53	139
41-50	515	26.14	205
>50	183	27.43	105

Atzerapen koefizientea / Coeficiente de regresión  
12.011 -0.003 -0.003

Oin kop. zurgai / Num. pies maderables  
951

Oin kop ez-zurgai / Num. pies no maderables  
662

Oin kop. guztira / Num. pies totales  
1613

Batez besteko diametroa / Diámetro medio  
34,85

Dentsitatea / Densidad  
70,47

Garaiera/Adina erlazioa / Relación altura/Edad  
4,35

Adar kopurua / Ramosidad  
4

Kalitatea / Calidad  
IV - C3a

#### Tasatzaile-kubikatzailearen datuak / Datos del tasador-cubicador

Izen deiturak / Nombre y apellidos Markel Arriolabengoa Martiarena	Helbidea / Dirección Telleria kalea 2, 8. pab. 3 sol. 2 bul. Arrasate 20500 (Gipuzkoa)
Enpresa / Empresa Tantai Baso Jabe Kooperatiba	Erregistro Zk. / Num. Registro 396
Telefonoa / Teléfono 685772837	

Arrasaten, 2025 eko urriaren 10ean

Sinadura / Firm





TASAZIO INPRIMAKIA / IMPRESO DE TASACION

Jabea/Propietario: Zigoitiako Udala	Espeziea/Especie: Pinus sylvestris	Adina/Edad: 57
Basoa/Monte: Atxurdin (A unada)	Udal mugartea/Termino municipal: Zigoitia (018)	
Poligonoa/Poligono:	Lursaila/Parcela:	Azalera/Superficie: 22,89

Diam	Oin kop. / Núm. de pies	Diam	Oin kop. / Núm. de pies
<25	0	61	0
25	0	62	0
26	0	63	0
27	0	64	0
28	0	65	0
29	0	66	0
30	0	67	0
31	1	68	0
32	0	69	0
33	1	70	0
34	0	71	0
35	0	72	0
36	0	73	0
37	0	74	0
38	0	75	0
39	0	76	0
40	0	77	0
41	0	78	0
42	0	79	0
43	0	80	0
44	0	81	0
45	0	82	0
46	0	83	0
47	0	84	0
48	0	85	0
49	0	86	0
50	0	87	0
51	0	88	0
52	0	89	0
53	0	90	0
54	0	91	0
55	0	92	0
56	0	93	0
57	0	94	0
58	0	95	0
59	0	96	0
60	0	>96	0

D.M/C.D	Oin kop. / Núm. de pies	h	n
25-30	0		0
31-40	2	19,8	2
41-50	0		0
>50	0		0

Atzerapen koefizientea / Coeficiente de regresión

3.731 0.016 0.016

Oin kop. zurgai / Num. pies maderables

2

Oin kop ez-zurgai / Num. pies no maderables

0

Oin kop. guztira / Num. pies totales

2

Batez besteko diametroa / Diámetro medio

32,1

Dentsitatea / Densidad

0,09

Garaiera/Adina erlazioa / Relación altura/Edad

4,35

Adar kopurua / Ramosidad

4

Kalitatea / Calidad

IV - C3a

Tasatzaile-kubikatzailearen datuak / Datos del tasador-cubicador

Izen deiturak / Nombre y apellidos

Markel Arriolabengoa Martiarena

Enpresa / Empresa

Tantai Baso Jabe Kooperatiba

Telefona / Teléfono

685772837

Helbidea / Dirección

Telleria kalea 2, 8. pab. 3 sol. 2 bul. Arrasate 20500 (Gipuzkoa)

Erregistro Zk. / Num. Registro

396

Arrasaten, 2025 eko urriaren 10ean

Sinadura / Firma



TASAZIO INPRIMAKIA / IMPRESO DE TASACION



Jabea/Propietario: Zigoitiako Udala	Espeziea/Especie: Chamaecyparis lawsoniana	Adina/Edad: 57
Basoa/Monte: Zarratuzaharra (B unada)	Udal mugartea/Termino municipal: Zigoitia (018)	
Poligonoa/Poligono:	Lursaila/Parcela:	Azalera/Superficie: 6,04

Diam	Oin kop. / Núm. de pies	Diam	Oin kop. / Núm. de pies
<25	71	61	0
25	5	62	0
26	15	63	0
27	22	64	0
28	15	65	0
29	21	66	0
30	16	67	0
31	15	68	1
32	27	69	0
33	8	70	0
34	10	71	0
35	17	72	0
36	24	73	0
37	19	74	0
38	21	75	0
39	18	76	0
40	16	77	0
41	19	78	0
42	10	79	0
43	13	80	1
44	7	81	0
45	10	82	0
46	12	83	0
47	6	84	0
48	5	85	0
49	5	86	0
50	2	87	0
51	5	88	0
52	2	89	0
53	3	90	0
54	5	91	0
55	2	92	0
56	4	93	0
57	1	94	0
58	1	95	0
59	0	96	0
60	1	>96	0

D.M/C.D	Oin kop. / Núm. de pies	h	n
25-30	87	22.79	13
31-40	174	24.95	52
41-50	97	26.75	40
>50	26	28.61	19

Atzerapen koefizientea / Coeficiente de regresión  
23.752 0.006 0.006

Oin kop. zurgai / Num. pies maderables  
229

Oin kop ez-zurgai / Num. pies no maderables  
226

Oin kop. guztira / Num. pies totales  
455

Batez besteko diametroa / Diámetro medio  
30,62

Dentsitatea / Densidad  
75,33

Garaiera/Adina erlazioa / Relación altura/Edad  
4,31

Adar kopurua / Ramosidad  
4

Kalitatea / Calidad  
IV - C3a

Tasatzaile-kubikatzailearen datuak / Datos del tasador-cubicador

Izen deiturak / Nombre y apellidos

Markel Arriolabengoa Martiarena

Enpresa / Empresa

Tantai Baso Jabe Kooperatiba

Telefonia / Teléfono

685772837

Helbidea / Dirección

Telleria kalea 2, 8. pab. 3 sol. 2 bul. Arrasate 20500 (Gipuzkoa)

Erregistro Zk. / Num. Registro

396

Arrasaten, 2025 eko urriaren 10ean

Sinadura / Firm





### TASAZIO INPRIMAKIA / IMPRESO DE TASACION

Jabea/Propietario:	Espeziea/Especie:	Adina/Edad:
Zigoitiako Udala	<i>Pinus nigra</i>	57
Basoa/Monte:	Udal mugartea/Termino municipal:	
Zarratuzaharra (8 unada)	Zigoitia (018)	
Poligonoa/Poligono:	Lursaila/Parcela:	Azalera/Superficie:
		6,04

Diam	Oin kop. / Núm. de pies	Diam	Oin kop. / Núm. de pies
<25	2	61	1
25	0	62	0
26	0	63	0
27	1	64	0
28	3	65	0
29	5	66	0
30	3	67	0
31	0	68	0
32	5	69	0
33	2	70	0
34	2	71	0
35	1	72	0
36	1	73	0
37	0	74	0
38	0	75	0
39	1	76	0
40	1	77	0
41	0	78	0
42	1	79	0
43	0	80	0
44	0	81	0
45	1	82	0
46	0	83	0
47	2	84	0
48	0	85	0
49	1	86	0
50	0	87	0
51	0	88	0
52	0	89	0
53	0	90	0
54	0	91	0
55	0	92	0
56	0	93	0
57	0	94	0
58	0	95	0
59	0	96	0
60	0	>96	0

D.M/C.D	Oin kop. / Núm. de pies	h	n
25-30	11	21.58	4
31-40	14	22.69	8
41-50	5	25.58	3
>50	1	26.7	1

Atzerapen koefizientea / Coeficiente de regresión

27.338 0.01 0.01

Oin kop. zurgai / Num. pies maderables

26

Oin kop ez-zurgai / Num. pies no maderables

7

Oin kop. guztira / Num. pies totales

33

Batez besteko diametroa / Diámetro medio

31,56

Dentsitatea / Densidad

5,46

Garaiera/Adina erlazioa / Relación altura/Edad

3,98

Adar kopurua / Ramosidad

4

Kalitatea / Calidad

IV - C3a

### Tasatzaile-kubikatzailearen datuak / Datos del tasador-cubicador

Izen deiturak / Nombre y apellidos

Markel Arriolabengoa Martiarena

Enpresa / Empresa

Tantai Baso Jabe Kooperatiba

Telefonia / Teléfono

685772837

Helbidea / Dirección

Telleria kalea 2, 8. pab. 3 sol. 2 bul. Arrasate 20500 (Gipuzkoa)

Erregistro Zk. / Num. Registro

396

Arrasaten, 2025 eko urriaren 10ean

Sinadura / Firm





### TASAZIO INPRIMAKIA / IMPRESO DE TASACION

Jabea/Propietario:	Espezia/Especie:	Adina/Edad:
Zigoitiako Udala	<i>Pinus sylvestris</i>	57
Basoa/Monte:	Udal mugartea/Termino municipal:	
Zarratuzaharra (B unada)	Zigoitia (018)	
Poligonoa/Poligono:	Lursaila/Parcela:	Azalera/Superficie:
		6,04

Diam	Oin kop. / Núm. de pies	Diam	Oin kop. / Núm. de pies
<25	11	61	0
25	0	62	0
26	4	63	0
27	3	64	0
28	7	65	0
29	6	66	0
30	5	67	0
31	6	68	0
32	10	69	0
33	7	70	0
34	6	71	0
35	11	72	0
36	11	73	0
37	20	74	0
38	10	75	0
39	5	76	0
40	3	77	0
41	4	78	0
42	6	79	0
43	4	80	0
44	0	81	0
45	0	82	0
46	2	83	0
47	2	84	0
48	1	85	0
49	0	86	0
50	2	87	0
51	0	88	0
52	0	89	0
53	0	90	0
54	0	91	0
55	0	92	0
56	0	93	0
57	0	94	0
58	0	95	0
59	0	96	0
60	0	>96	0

D.M/C.D	Oin kop. / Núm. de pies	h	n
25-30	23	20.31	11
31-40	90	22.82	32
41-50	21	25.54	11
>50	1	25.9	1

Atzerapen koefizientea / Coeficiente de regresión  
45.024 0.03 0.03

Oin kop. zurgai / Num. pies maderables  
113

Oin kop ez-zurgai / Num. pies no maderables  
33

Oin kop. guztira / Num. pies totales  
146

Batez besteko diametroa / Diámetro medio  
33,47

Dentsitatea / Densidad  
24,17

Garaiera/Adina erlazioa / Relación altura/Edad  
3,96

Adar kopurua / Ramosidad  
4

Kalitatea / Calidad  
IV - C3a

#### Tasatzaile-kubikatzailearen datuak / Datos del tasador-cubicador

Izen deiturak / Nombre y apellidos	Helbidea / Dirección
Markel Arriolabengoa Martiarena	Telleria kalea 2, 8. pab. 3 sol. 2 bul. Arrasate 20500 (Gipuzkoa)
Enpresa / Empresa	Erregistro Zk. / Num. Registro
Tantai Baso Jabe Kooperatiba	396
Telefonoa / Teléfono	
685772837	

Arrasaten, 2025 eko urriaren 10ean

Sinadura / Firma

