PLIEGO DE PRESCRIPCIONES TECNICAS REGULADORAS DEL APROVECHAMIENTO FORESTAL EN EL MONTE CONSORCIADO 4 "ATXURDIN Y ZARRATUZAHARRA" ENTRE LA DIPUTACION FORAL DE ALAVA Y EL AYUNTAMIENTO DE ZIGOITIA EN EL MONTE DE UTILIDAD PUBLICA 376 (LOTE OESTE 7)

Parajes	Atxurdin y Zarratuzaharra
Número de árboles	2.289 pies
Cubicación estimada	2.878 m^3 a la real (2.590 m^3 maderables y 288 m^3 no maderables)
Tasación madera (IVA excluido)	83.006,68 €
Tipo de corta	Segunda clara
Superficie estimada	28,93 ha
Parcelas catastrales	Polígono 4 parcelas 187 y 231
Fianza	10 % del precio final ofertado excluido el IVA o compensación, por razones de protección y conservación del monte (ZEC GORBEIA "ES2110009")
Pertenencia	Consorcio al 50% entre Diputación Foral Álava y Ayuntamiento de Zigoitia
Cosa cierta y riesgo	Árboles marcados, a riesgo y ventura
Especie	*Chamaecyparis lawsoniana, Fagus sylvatica, Pinus sylvestris, Quercus robur, Fraxinus excelsior, Larix spp.* y *Pinus nigra*
Monte certificado	Si
Plazo de ejecución	24 meses desde el día siguiente a la formalización del contrato para el aprovechamiento
Previo al comienzo del aprovechamiento:	Se avisará al guarda forestal de la zona con una antelación mínima de una semana Oro 10: 660 519 702

1. Condiciones específicas

1.1. A la hora de realizar el señalamiento se han empleado los siguientes códigos: Una "X" a ambos lados del árbol señala un árbol a talar. Un anillo dibujado en toda la circunferencia del árbol identifica que es un árbol de porvenir. Una "A" a cada lado del árbol indica que se debe anillar el árbol.

1.2. Se ha realizado un punto mediante spray en la base de los tocones de los árboles a talar para que, después del aprovechamiento, se pueda comprobar que los pies derribados han sido únicamente los señalados.

1.3. El tránsito de maquinaria por el monte y pistas se realizará únicamente en los meses de junio a octubre, siempre y cuando impere tiempo seco. Excepcionalmente el Servicio de Montes, a solicitud del propietario o del maderista adjudicatario, podrá autorizar trabajos con maquinaria fuera de esos meses si hubiera tiempo seco.

Egiaztatzeko helbidea Dirección de comprobación
https://egoitza.araba.eus/izapidetu/sgvfcove/
Egiaztapen kodea Código de verificación
3aWz-kCzS-Zz6d-Dtsd

1.4. Es condición indispensable para poder iniciar el aprovechamiento, la instalación previa de una tubería para paso de agua para salvar un pequeño arroyo en el lugar dónde indique la guardería del Servicio de Montes. Queda prohibido cruzar con la maquinaria los cauces de las regatas, zonas húmedas de las riberas de las regatas y resto de hábitats húmedos dispersos en la zona de actuación.

1.5. Se permitirá repasar las vías de saca preexistentes, y se establece como obligatorio dejar transitables a su finalización las que se hayan utilizado.

2. Condiciones según documento anexo "Condiciones técnicas comunes para aprovechamientos maderables".

Vitoria-Gasteiz, a fecha de la firma electrónica

El técnico de la Sección de Producción y
Conservación Forestal (Zona Oeste)

EMILIO LOPEZ SANCHEZ - 72829162F 2026.09.17 10:32:52 +02'00'

Emilio López Sánchez

I. PLANO SITUACION

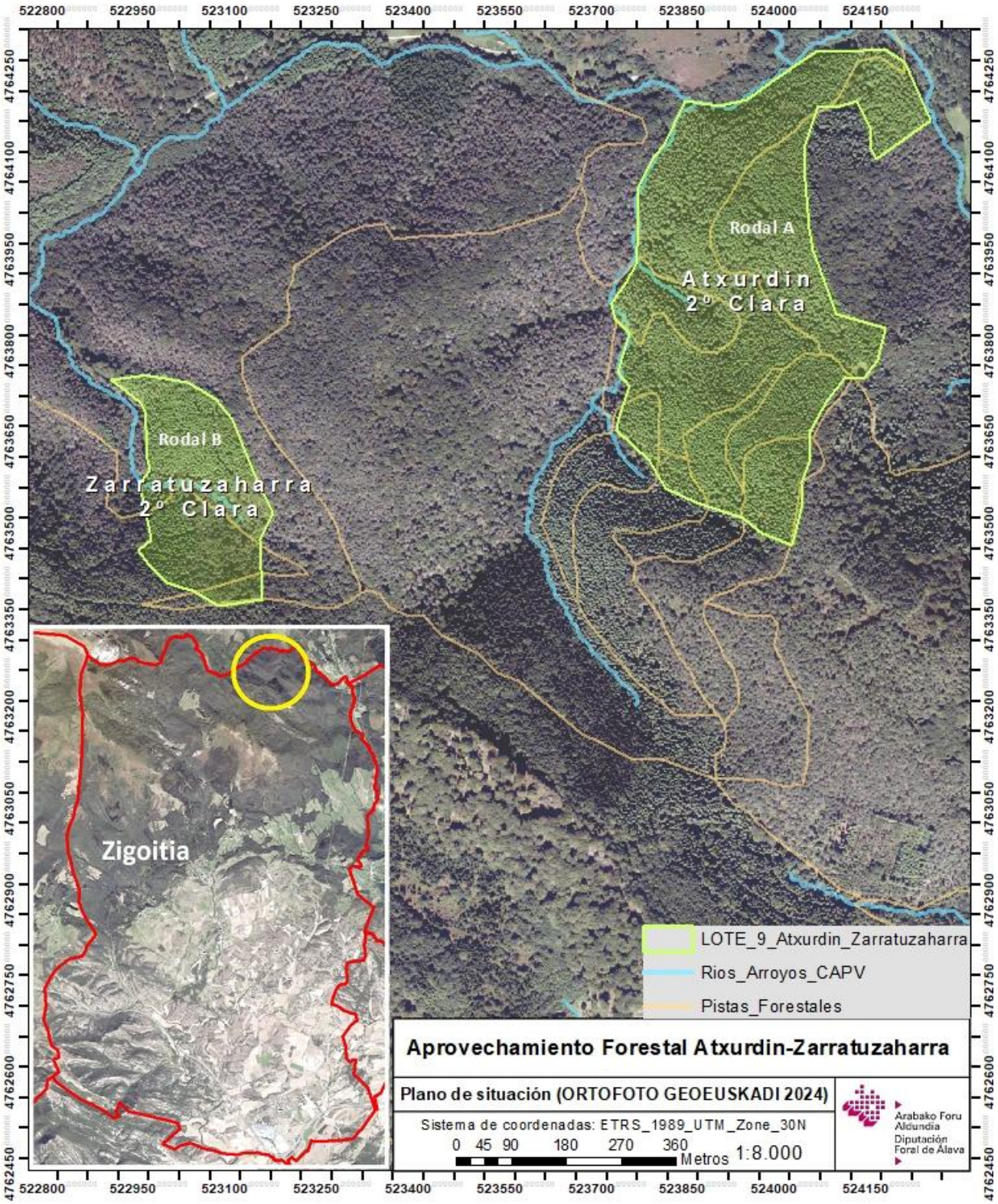

II. **VALORACIÓN MADERA** (tabla extraída del documento "Señalamiento de clara con aprovechamiento de madera en dos rodales del MUP 376" redactado por Tantai Baso Jabe Kooperatiba):

Rodal	Especie	Maderable	No maderable		Nº de pies
		m³	m³	Estereos	
A	*Chamaecyparis lawsoniana*	1.987,38	188,48	281,31	1.613
A	*Fagus sylvatica*	0,00	4,92	7,35	15
A	*Pinus sylvestris*	1,13	0,24	0,36	2
A	*Quercus robur*	0,00	0,63	0,95	2
	Total	**1.988,51 m³**	**194,27 m³**	**289,97 estereos**	**1632 pies**

4. Tabla: Cubicación de los árboles señalados en el rodal A. Cipres de Lawson (Chamaecyparis lawsoniana), haya (Fagus sylvatica), pino silvestre (Pinus sylvestris) y roble pedunculado (Quercus robur).

Rodal	Especie	Maderable	No maderable		Nº de pies
		m³	m³	Estereos	
B	*Chamaecyparis lawsoniana*	444,79	61,42	91,68	455
B	*Fagus sylvatica*	0	1,74	2,6	4
B	*Fraxinus excelsior*	0	5,53	8,26	14
B	*Larix spp.*	5,83	0,84	1,25	5
B	*Pinus nigra*	31,37	4,99	7,45	33
B	*Pinus sylvestris*	119,44	18,95	28,29	146
	Guztira	**601,43 m³**	**93,47 m³**	**139,53 estereos**	**657 pies**

5. Tabla: Cubicación de los árboles señalados en el rodal B. Cipres de Lawson (Chamaecyparis lawsoniana), haya (Fagus sylvatica), fresno (Fraxinus excelsior), alerce (Larix spp.), pino negral (Pinus nigra subsp. niga) y pino silvestre (Pinus sylvestris).

III. ESTADILLOS CUBICACION MADERA

TASAZIO INPRIMAKIA / IMPRESO DE TASACIÓN

Jabea/Propietario:	**Espeziea/Especie:**	**Adina/Edad:**
Zigoitiako Udala	*Chamaecyparis lawsoniana*	57
Basoa/Monte:	**Udal mugartea/Termino municipal:**	
Atxurdin (A unada)	Zigoitia (018)	
Poligonoa/Polígono:	**Lursaila/Parcela:**	**Azalera/Superficie:**
		22,89

Diam	Oin kop. / Núm. de pies	Diam	Oin kop. / Núm. de pies
<25	118	61	7
25	14	62	5
26	36	63	4
27	40	64	8
28	43	65	1
29	37	66	1
30	65	67	2
31	51	68	0
32	63	69	0
33	50	70	1
34	57	71	0
35	67	72	0
36	53	73	0
37	65	74	0
38	66	75	0
39	53	76	0
40	69	77	0
41	63	78	0
42	65	79	0
43	56	80	0
44	55	81	0
45	44	82	0
46	53	83	1
47	39	84	0
48	47	85	0
49	32	86	0
50	41	87	0
51	17	88	0
52	24	89	0
53	15	90	0
54	27	91	0
55	8	92	0
56	11	93	0
57	8	94	0
58	14	95	0
59	8	96	0
60	9	>96	0

D.M/C.D	Oin kop. / Núm. de pies	h	n
25-30	206	22.67	32
31-40	591	24.53	139
41-50	515	26.14	205
>50	183	27.43	105

Atzerapen koefizientea / Coeficiente de regresión
12.011 -0.003 -0.003

Oin kop. zurgai / Num. pies maderables
951

Oin kop ez-zurgai / Num. pies no maderables
662

Oin kop. guztira / Num. pies totales
1613

Batez besteko diametroa / Diámetro medio
34,85

Dentsitatea / Densidad
70,47

Garaiera/Adina erlazioa / Relación altura/Edad
4,35

Adar kopurua / Ramosidad
4

Kalitatea / Calidad
IV - C3a

Tasatzaile-kubikatzailearen datuak / Datos del tasador-cubicador

Izen deiturak / Nombre y apellidos
Markel Arriolabengoa Martiarena

Enpresa / Empresa	*Helbidea / Dirección*
Tantai Baso Jabe Kooperatiba	**Telleria kalea 2, 8. pab. 3 sol. 2 bul. Arrasate 20500 (Gipuzkoa)**
Telefonoa / Teléfono	*Erregistro Zk. / Num. Registro*
685772837	**396**

Arrasaten, 2025 eko urriaren 10ean

Sinadura / Firma

TASAZIO INPRIMAKIA / IMPRESO DE TASACIÓN

Jabea/Propietario:	**Espeziea/Especie:**	**Adina/Edad:**
Zigoitiako Udala	*Pinus sylvestris*	57
Basoa/Monte:	**Udal mugartea/Termino municipal:**	
Atxurdin (A unada)	**Zigoitia (018)**	
Poligonoa/Polígono:	**Lursaila/Parcela:**	**Azalera/Superficie:**
		22,89

Diam	Oin kop. / Núm. de pies	Diam	Oin kop. / Núm. de pies
<25	0	61	0
25	0	62	0
26	0	63	0
27	0	64	0
28	0	65	0
29	0	66	0
30	0	67	0
31	1	68	0
32	0	69	0
33	1	70	0
34	0	71	0
35	0	72	0
36	0	73	0
37	0	74	0
38	0	75	0
39	0	76	0
40	0	77	0
41	0	78	0
42	0	79	0
43	0	80	0
44	0	81	0
45	0	82	0
46	0	83	0
47	0	84	0
48	0	85	0
49	0	86	0
50	0	87	0
51	0	88	0
52	0	89	0
53	0	90	0
54	0	91	0
55	0	92	0
56	0	93	0
57	0	94	0
58	0	95	0
59	0	96	0
60	0	>96	0

D.M/C.D	Oin kop. / Núm. de pies	h	n
25-30	0		0
31-40	2	19.8	2
41-50	0		0
>50	0		0

Atzerapen koefizientea / Coeficiente de regresión
3.731 0.016 0.016

Oin kop. zurgai / Num. pies maderables
2

Oin kop ez-zurgai / Num. pies no maderables
0

Oin kop. guztira / Num. pies totales
2

Batez besteko diametroa / Diámetro medio
32,1

Dentsitatea / Densidad
0,09

Garaiera/Adina erlazioa / Relación altura/Edad
4,35

Adar kopurua / Ramosidad
4

Kalitatea / Calidad
IV - C3a

Tasatzaile-kubikatzailearen datuak / Datos del tasador-cubicador

Izen deiturak / Nombre y apellidos
Markel Arriolabengoa Martiarena

Enpresa / Empresa	*Helbidea / Dirección*
Tantai Baso Jabe Kooperatiba	**Telleria kalea 2, 8. pab. 3 sol. 2 bul. Arrasate 20500 (Gipuzkoa)**
Telefonoa / Teléfono	*Erregistro Zk. / Num. Registro*
685772837	**396**

Arrasaten, 2025 eko urriaren 10ean

Sinadura / Firma:

TASAZIO INPRIMAKIA / IMPRESO DE TASACIÓN

Jabea/Propietario:	Espeziea/Especie:	Adina/Edad:
Zigoitiako Udala	*Chamaecyparis lawsoniana*	57
Basoa/Monte:	**Udal mugartea/Termino municipal:**	
Zarratuzaharra (B unada)	Zigoitia (018)	
Poligonoa/Polígono:	**Lursaila/Parcela:**	**Azalera/Superficie:**
		6,04

Diam	Oin kop. / Núm. de pies	Diam	Oin kop. / Núm. de pies
<25	71	61	0
25	5	62	0
26	15	63	0
27	22	64	0
28	15	65	0
29	21	66	0
30	16	67	0
31	15	68	1
32	27	69	0
33	8	70	0
34	10	71	0
35	17	72	0
36	24	73	0
37	19	74	0
38	21	75	0
39	18	76	0
40	16	77	0
41	19	78	0
42	10	79	0
43	13	80	1
44	7	81	0
45	10	82	0
46	12	83	0
47	6	84	0
48	5	85	0
49	5	86	0
50	2	87	0
51	5	88	0
52	2	89	0
53	3	90	0
54	5	91	0
55	2	92	0
56	4	93	0
57	1	94	0
58	1	95	0
59	0	96	0
60	1	>96	0

D.M/C.D	Oin kop. / Núm. de pies	h	n
25-30	87	22.79	13
31-40	174	24.95	52
41-50	97	26.75	40
>50	26	28.61	19

Atzerapen koefizientea / Coeficiente de regresión
23.752 0.006 0.006

Oin kop. zurgai / Num. pies maderables
229

Oin kop ez-zurgai / Num. pies no maderables
226

Oin kop. guztira / Num. pies totales
455

Batez besteko diametroa / Diámetro medio
30,62

Dentsitatea / Densidad
75,33

Garaiera/Adina erlazioa / Relación altura/Edad
4,31

Adar kopurua / Ramosidad
4

Kalitatea / Calidad
IV - C3a

Tasatzaile-kubikatzailearen datuak / Datos del tasador-cubicador

Izen deiturak / Nombre y apellidos
Markel Arriolabengoa Martiarena

Enpresa / Empresa	*Helbidea / Dirección*
Tantai Baso Jabe Kooperatiba	**Telleria kalea 2, 8. pab. 3 sol. 2 bul. Arrasate 20500 (Gipuzkoa)**
Telefonoa / Teléfono	*Erregistro Zk. / Num. Registro*
685772837	**396**

Arrasaten, 2025 eko urriaren 10ean

Sinadura / Firma

TASAZIO INPRIMAKIA / IMPRESO DE TASACION

Jabea/Propietario:	Espeziea/Especie:	Adina/Edad:
Zigoitiako Udala	*Pinus nigra*	57
Basoa/Monte:	**Udal mugartea/Termino municipal:**	
Zarratuzaharra (B unada)	Zigoitia (018)	
Poligonoa/Polígono:	**Lursaila/Parcela:**	**Azalera/Superficie:**
		6,04

Diam	Oin kop. / Núm. de pies	Diam	Oin kop. / Núm. de pies
<25	2	61	1
25	0	62	0
26	0	63	0
27	1	64	0
28	3	65	0
29	5	66	0
30	3	67	0
31	0	68	0
32	5	69	0
33	2	70	0
34	2	71	0
35	1	72	0
36	1	73	0
37	0	74	0
38	0	75	0
39	1	76	0
40	1	77	0
41	0	78	0
42	1	79	0
43	0	80	0
44	0	81	0
45	1	82	0
46	0	83	0
47	2	84	0
48	0	85	0
49	1	86	0
50	0	87	0
51	0	88	0
52	0	89	0
53	0	90	0
54	0	91	0
55	0	92	0
56	0	93	0
57	0	94	0
58	0	95	0
59	0	96	0
60	0	>96	0

D.M/C.D	Oin kop. / Núm. de pies	h	n
25-30	11	21.58	4
31-40	14	22.69	8
41-50	5	25.58	3
>50	1	26.7	1

Atzerapen koefizientea / Coeficiente de regresión
27.338 0.01 0.01

Oin kop. zurgai / Num. pies maderables
26

Oin kop ez-zurgai / Num. pies no maderables
7

Oin kop. guztira / Num. pies totales
33

Batez besteko diametroa / Diámetro medio
31,56

Dentsitatea / Densidad
5,46

Garaiera/Adina erlazioa / Relación altura/Edad
3,98

Adar kopurua / Ramosidad
4

Kalitatea / Calidad
IV - C3a

Tasatzaile-kubikatzailearen datuak / Datos del tasador-cubicador

Izen deiturak / Nombre y apellidos
Markel Arriolabengoa Martiarena

Enpresa / Empresa	*Helbidea / Dirección*
Tantai Baso Jabe Kooperatiba	**Telleria kalea 2, 8. pab. 3 sol. 2 bul. Arrasate 20500 (Gipuzkoa)**
Telefonoa / Teléfono	*Erregistro Zk. / Num. Registro*
685772837	**396**

Arrasaten, 2025 eko urriaren 10ean

Sinadura / Firma:

TASAZIO INPRIMAKIA / IMPRESO DE TASACION

Jabea/Propietario:	**Espeziea/Especie:**	**Adina/Edad:**
Zigoitiako Udala	*Pinus sylvestris*	57
Basoa/Monte:	**Udal mugartea/Termino municipal:**	
Zarratuzaharra (B unada)	**Zigoitia (018)**	
Poligonoa/Polígono:	**Lursaila/Parcela:**	**Azalera/Superficie:**
		6,04

Diam	Oin kop. / Núm. de pies	Diam	Oin kop. / Núm. de pies
<25	11	61	0
25	0	62	0
26	4	63	0
27	3	64	0
28	7	65	0
29	6	66	0
30	5	67	0
31	6	68	0
32	10	69	0
33	7	70	0
34	6	71	0
35	11	72	0
36	11	73	0
37	20	74	0
38	10	75	0
39	5	76	0
40	3	77	0
41	4	78	0
42	6	79	0
43	4	80	0
44	0	81	0
45	0	82	0
46	2	83	0
47	2	84	0
48	1	85	0
49	0	86	0
50	2	87	0
51	0	88	0
52	0	89	0
53	0	90	0
54	0	91	0
55	0	92	0
56	0	93	0
57	0	94	0
58	0	95	0
59	0	96	0
60	0	>96	0

D.M/C.D	Oin kop. / Núm. de pies	h	n
25-30	23	20.31	11
31-40	90	22.82	32
41-50	21	25.54	11
>50	1	25.9	1

Atzerapen koefizientea / Coeficiente de regresión

45.024 0.03 0.03

Oin kop. zurgai / Num. pies maderables

113

Oin kop ez-zurgai / Num. pies no maderables

33

Oin kop. guztira / Num. pies totales

146

Batez besteko diametroa / Diámetro medio

33,47

Dentsitatea / Densidad

24,17

Garaiera/Adina erlazioa / Relación altura/Edad

3,96

Adar kopurua / Ramosidad

4

Kalitatea / Calidad

IV - C3a

Tasatzaile-kubikatzailearen datuak / Datos del tasador-cubicador

Izen deiturak / Nombre y apellidos

Markel Arriolabengoa Martiarena

Enpresa / Empresa	*Helbidea / Dirección*
Tantai Baso Jabe Kooperatiba	**Telleria kalea 2, 8. pab. 3 sol. 2 bul. Arrasate 20500 (Gipuzkoa)**
Telefonoa / Teléfono	*Erregistro Zk. / Num. Registro*
685772837	**396**

Arrasaten, 2025 eko urriaren 10ean

Sinadura / Firma

Firmante: CN=ARABAKO FORU ALDUNDIA / DIPUTACION FORAL DE ALAVA, SERIALNUMBER=P0100000I, OU=SELLO ELECTRONICO, ORGANIZATIONIDENTIFIER=VATES-P0100000I, O=ARABAKO FORU ALDUNDIA / DIPUTACION FORAL DE ALAVA, C=ES
Emisor del certificado: CN=EAEko HAetako langileen CA - CA personal de AAPP vascas (2), OU=AZZ Ziurtagiri publikoa - Certificado publico SCA, O=IZENPE S.A., C=ES
Número de serie: 267116
Fecha de firma: 2026.11.03 12:30:22 Z