



Arabako Foru Aldundia
Diputación Foral de Álava

www.araba.eus

Nekazaritza Saila
Departamento de Agricultura

Mendi Zerbitzua
Servicio de Montes

PLIEGO DE PRESCRIPCIONES TECNICAS REGULADORAS DEL APROVECHAMIENTO FORESTAL EN EL MONTE CONSORCIADO 167 “KORTABARRI” ENTRE LA DIPUTACION FORAL DE ALAVA Y LA JUNTA ADMINISTRATIVA DE MANURGA EN EL MONTE DE UTILIDAD PUBLICA 376 (LOTE OESTE 8)

Parajes	Kortabbarri
Número de árboles	910 pies (404 pies <i>Pseudotsuga menziesii</i> y 506 pies <i>Larix sp.</i>)
Cubicación estimada	315 m ³ (a la real) (254 m ³ <i>Pseudotsuga menziesii</i> y 61 m ³ <i>Larix sp.</i>)
Tasación madera (IVA excluido)	8.890 €
Tipo de corta	Segunda clara
Superficie estimada	10,23 ha
Parcelas catastrales	Polígono 3 parcela 1.121 subparcelas E y F
Fianza	10 % del precio final ofertado excluido el IVA o compensación, por razones de protección y conservación del monte (ZEC GORBEIA “ES2110009”)
Pertenencia	Consortio al 50% entre Diputación Foral Álava y la Junta Administrativa de Manurga
Cosa cierta y riesgo	Árboles marcados, a riesgo y ventura
Especie	<i>Pseudotsuga menziesii</i> y <i>Larix sp.</i>
Monte certificado	No
Plazo de ejecución	24 meses desde el día siguiente a la formalización del contrato para el aprovechamiento
Previo al comienzo del aprovechamiento:	Se avisará al guarda forestal de la zona con una antelación mínima de una semana Oro 10: 660 519 702

1. Condiciones específicas

- 1.1. El tránsito de maquinaria por el monte y pistas se realizará únicamente en los meses de junio a octubre, siempre y cuando impere tiempo seco. Excepcionalmente el Servicio de Montes, a solicitud del propietario o del maderista adjudicatario, podrá autorizar trabajos con maquinaria fuera de esos meses si hubiera tiempo seco.
- 1.2. Se respetarán todos los robles de más de 20 cm de diámetro en las labores de apeo y arrastre. Los daños sobre esos ejemplares se liquidarán como evitables.
- 1.3. Se permitirá repasar las vías de saca preexistentes, y se establece como obligatorio dejar transitables a su finalización las que se hayan utilizado.
- 1.4. Se consensuará con el guarda forestal de Diputación Foral de Álava la ubicación de un parque de madera.





2. Condiciones según documento anexo “Condiciones técnicas comunes para aprovechamientos maderables”.

Vitoria-Gasteiz, a fecha de la firma electrónica

El técnico de la Sección de Producción y
Conservación Forestal (Zona Oeste)

EMILIO 2026.06.0
LOPEZ 1 12:46:49
SANCHEZ - +02'00'
72829162F

Emilio López Sánchez



I. PLANO DE SITUACION

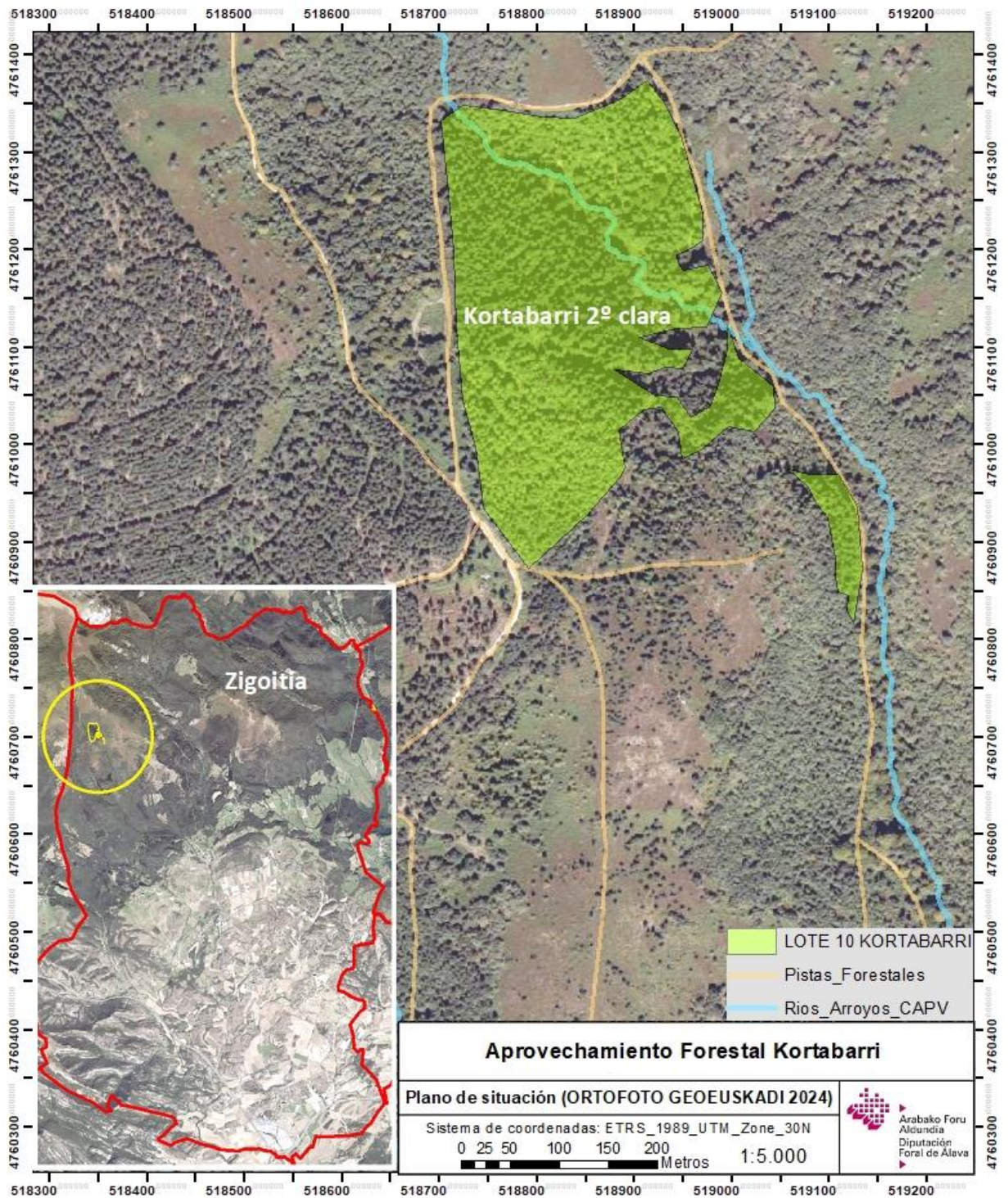



II. ACTA DE SEÑALAMIENTO E IMPRESOS DE CUBICACION



Arabako Foru Aldundia
Diputación Foral de Álava

Nekazaritza Saila
Departamento de Agricultura

Mendi Zerbitzua
Servicio de Montes

Esp. zkia / Exp. nº 194/25

1 ZUHAITZ MARKAKETAREN AKTA ACTA DE SEÑALAMIENTO DE ARBOLADO

OPM / MUP	Gunearen izena / Término	Entitate jabea / Entidad/es titular/es	Udaleria / Ayuntamiento
376	Kortasani	Manurga	Zigoitia
Lursaila / Lote	Partzuergo zkia / Nº Consorcio	Kuartel / Cuartel	Kantoi / Cantón
1	167	—	—
Observaciones/ Oharrak: 10,23 ha 2da clasa			

PEFC-ri atxikitua / Adherido a PEFC	Bai / Sí	Ez / No <input checked="" type="checkbox"/>
Naturgune Babestu baten barruan dago? ¿Se encuentra dentro de un Espacio Natural Protegido?	Bai / Sí <input checked="" type="checkbox"/>	Ez / No
Observaciones /Oharrak:		

Espesioa / Especie	Zuhaitz kopurua Número de árboles	Oharrak / Observaciones
Abeto douglas	404	254,218 m ³
Alerce	506	61,141 m ³

Eta horrela ageri dezan bikoiztuta ematen da dokumentu hau.
Y para que así conste se extiende este documento por duplicado.

Manurga, 10, 12, 2025

(Tokia eta data / Lugar y fecha)



Entitate jabearen izenean
Por la Entidad/es titular/es

Izpta. / Fdo. 22.06.2025
(Izen abizenek / Nombre y apellidos)

Mendi Zerbitzuaren izenean
Por el Servicio de Montes

Izpta. / Fdo. MP 56
(Basozainaren IPZ / NIP Guarda Forestal)

OPM-an aprobetxamenduen prozedura dokumentala
Procedimiento documental de aprovechamiento en MUP
1-Zuhaitz markaketaren akta / Acta de señalamiento
2-Mendia ematearen akta / Acta de entrega
3-Moztutako zuhaitzen kontaketaren akta /
Acta contada en blanco
4-Amaierako azterketaren akta / Acta de
reconocimiento final



IMPRESO DE CUBICACION

Datos principales

Monte:	Kortabarri -alerce
Propietario:	Manurga
Fecha:	20/06/2025
Especie:	Alerce (Larix spp.)
Edad:	55
Observaciones:	

Ubicaciones

Municipio	Ref. Parcela	Superficie (ha)
	total sup (ha):	0

Calidad

Poda Alta:	No
Poda Baja:	No
Gestión Forestal Sostenible:	No
Masa enferma:	No

Ecuaciones seleccionadas

DPF(*)	Especie ref	Ecuación
7,5	Alerce (Larix spp.)	Volumen real con corteza
20	Alerce (Larix spp.)	Volumen real con corteza
30	Alerce (Larix spp.)	Volumen real con corteza

(*)DPF: Diámetro punta fina.

Resumen por clases diamétricas

C.D.	Nº PIES	7,5	20	30
8-15	233	13,006	0	0
16-20	213	23,861	3,262	0
21-25	33	8,74	4,784	0
26-30	17	6,667	4,92	0,276
31-35	5	3,492	2,924	1,252
36-40	4	3,767	3,364	2,175
41-45	1	1,608	1,483	1,115
46-50	0	0	0	0
51-55	0	0	0	0
56-60	0	0	0	0
61-65	0	0	0	0
>65	0	0	0	0
Total	506	61,141	20,736	4,819
<8	0	0	0	0

Datos del tasador

NºTASADOR: 01031
NIF/CIF:
NOMBRE/RAZÓN SOCIAL:
TELEFONOS:
EMAIL:
DIRECCIÓN: Plaza de la Provincia 3
MUNICIPIO: ()
REGISTRO TASADORES: Alava
ESTADO DEL TASADOR:
FECHA: 23/12/2025 10:00:07
FIRMA:



IMPRESO DE CUBICACION

Datos principales

Monte:	Kortabarri
Propietario:	Manurga
Fecha:	20/06/2025
Especie:	Abeto Douglas (Pseudotsuga menziesii)
Edad:	55
Observaciones:	10,23ha

Ubicaciones

Municipio	Ref. Parcela	Superficie (ha)
ZIGOITIA (ÁLAVA)	1-18-3-1121	10,23
	total sup (ha):	10,23

Calidad

Poda Alta:	No
Poda Baja:	No
Gestión Forestal Sostenible:	No
Masa enferma:	No

Ecuaciones seleccionadas

DPF(*)	Especie ref	Ecuación
7,5	Abeto Douglas (Pseudotsuga menziesii)	Volumen real con corteza
20	Abeto Douglas (Pseudotsuga menziesii)	Volumen real con corteza
30	Abeto Douglas (Pseudotsuga menziesii)	Volumen real con corteza

(*)DPF: Diámetro punta fina.

Resumen por clases diamétricas

C.D.	Nº PIES	7,5	20	30
8-15	22	1,479	0	0
16-20	65	7,668	1,321	0
21-25	54	17,754	9,273	0
26-30	101	48,756	36,073	2,704
31-35	65	52,742	43,909	17,197
36-40	62	67,195	60,095	38,623
41-45	21	29,292	27,023	20,162
46-50	9	15,093	14,221	11,585
51-55	3	6,762	6,489	5,665
56-60	1	2,789	2,709	2,467
61-65	0	0	0	0
>65	1	4,69	4,631	4,454
Total	404	254,218	205,746	102,857
<8	0	0	0	0

Datos del tasador

NºTASADOR: 01031
NIF/CIF:
NOMBRE/RAZÓN SOCIAL:
TELEFONOS:
EMAIL:
DIRECCIÓN: Plaza de la Provincia 3
MUNICIPIO: ()
REGISTRO TASADORES: Alava
ESTADO DEL TASADOR:
FECHA: 23/12/2025 9:27:55
FIRMA:

Información por árboles

Diam.	Pies	Alt.(*)	7,5	20	30
14	22	9,7	1,479	0	0
16	11	9,7	0,965	0	0
18	23	9,7	2,533	0,089	0
20	31	9,7	4,17	1,232	0
22	32	18	9,819	4,602	0
24	22	18	7,935	4,671	0
26	32	18	13,378	9,027	0
28	33	18	15,809	11,669	0
30	36	18	19,568	15,378	2,704
32	44	22,78	34,403	28,299	9,836
34	21	22,78	18,338	15,611	7,361
36	18	22,78	17,442	15,245	8,599
38	18	22,78	19,243	17,171	10,905
40	26	22,78	30,51	27,679	19,118
42	15	24,11	20,409	18,766	13,795



Diam.	Pies	Alt. (*)	7,5	20	30
44	6	24,11	8,882	8,257	6,367
46	6	24,11	9,627	9,032	7,231
48	1	24,11	1,733	1,638	1,352
50	2	24,11	3,732	3,551	3,003
52	1	25,82	2,153	2,059	1,777
54	2	25,82	4,609	4,43	3,888
60	1	25,82	2,789	2,709	2,467
80	1	25,82	4,69	4,631	4,454

Los volúmenes están expresados en m³ a la real, con tres decimales.

(*) Altura media de la clase diamétrica.